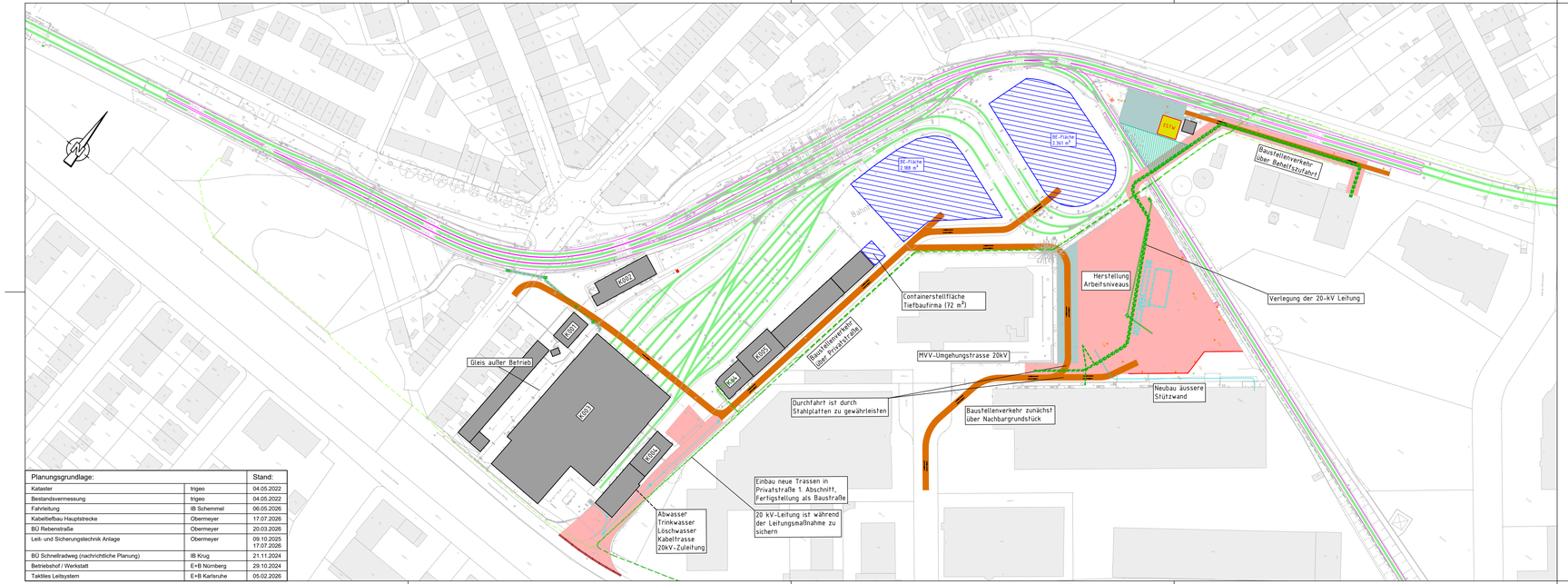

Planungsgrundlage:		Stand:
Kataster	trigeo	04.05.2022
Bestandsvermessung	trigeo	04.05.2022
Fahrleitung	IB Schemmel	06.05.2026
Kabelteilbau Hauptstrecke	Obermeyer	17.07.2026
BÜ Rebenstraße	Obermeyer	20.03.2026
Leit- und Sicherungstechnik Anlage	Obermeyer	09.10.2025 17.07.2026
BÜ Schnellradweg (nachrichtliche Planung)	IB Krug	21.11.2024
Betriebshof / Werkstatt	E+B Nürnberg	29.10.2024
Taktiles Leitsystem	E+B Karlsruhe	05.02.2026

Bauablauf 1b

Bauzeit ca. 3 Monate (Juli 2027 - September 2027)

Legende:

- Bestand
- MVV - Umgehungstrasse 20kV
- MVV - 20kV-Leitung Bestand
- MVV - 20kV-Leitung Schutzrohr
- Streckenkabeltrasse Bestand
- Bahnstrom Bestand
- Planung 20kV-Leitung nachrichtlich
- Kabeltrasse (Leerrohrsystem) + Verkabelung (LWL, LST)
- Verkabelung (LWL, LST) durch best. Kabeltrogkanal oder Leerrohrsystem
- Kabelschacht
- Verteiler
- U38 Fahrleitungsmast mit Nummer
- Hüllkurven einschl. 15 cm Wackelraum
- Gleis in Betrieb
- Baufeld
- BE-Fläche Gleis- und Tiefbau
- provisorische Fläche
- bestehendes Gebäude in Betrieb
- Gebäude fertiggestellt
- Entwässerung Rigole, Klärer Schächte und Leitungen
- geplanter Schmutzwasserkanal
- Eidechsenfläche
- Baustellenzufahrt
- Verkehrsführung während der Bauzeit
- Absperrschranke VZ600

Tiefbau
- Abladen und Zwischenlagern von Gleisbaustoffmaterial des Loses 3
- Neubau äussere Stützwand Wendeschleife
- Gründungen FL-Masten U28 bis U36a und M39 bis M45a

andere Leitungen
- Neubau neue Sparten in Privatstraße, südlicher Abschnitt und Vorbereich Lager Südost
- Umgehungstrasse 20 KV (durch MVV)
- Umlegung Stromanschluss Streckenstellwerk
- Umverlegung Stellwerkskabel vor ESTW Gebäude inkl. Bezug neues ESTW Gebäude
- MVV Wasserzuleitung Heppenheimer Straße.

Verkehrsführung und Bahnbetrieb:
- Betriebshof und Werkstatt in Betrieb
- Bahnhof Käfertal in Betrieb
- Strecken 9400 und 9403 in Betrieb
- Bahnübergang Rebenstraße in Betrieb
- Zufahrt über Heppenheimer Straße gesperrt

Strecke 9403 Einschränkung wegen Querung 20-kV (Langsamfahrstelle im Bereich Querung 20-kV während der Trassenherstellung)

Abladen der Gleisbaustoffe des Loses 3 erfolgt im September 2027 im Bereich Lagerfläche Bensheimer Str.

Gilt nur für die Ausschreibung

Ausführungsplanung

Nr.	Art der Änderung bzw. Ergänzung	Datum	Zeichen
a			
b			
c			
d			
e			

MV Mannheimer Versuchs GmbH
68165 Mannheim
Möhlstraße 27
Tel. 0621/465-0

rnv
68165 Mannheim
Möhlstraße 27
Tel. 0621/465-0

Anlage: 15

Blätter: 16 Blatt: 2

Plan-Nr.: -

Mannheim, den .....

Entwurfsbearbeitung:

Emch+Berger GmbH
Ingenieure und Planer Karlsruhe
76133 Karlsruhe
Fritz-Erler-Str. 25 Tel.: 0721 / 8208-0
http://www.emchundberger.de

Karlsruhe, den .....

Proj.-Nr.	Datum	Name
17009		
bearb.	08/2026	dsa
gez.	08/2026	pam
gepr.	08/2026	dsa

O128 Neubau und Kapazitätserweiterung Käfertal Bahnhof

Bauablauf 1b

Maßstab : 1 : 1000

C:\Users\MCTE~1\PAL\AppData\Local\Temp\AcPublish_25020\17009_ Bauablauf_1b.dwg / BPH_1b

Plotdatum 17.08.2026