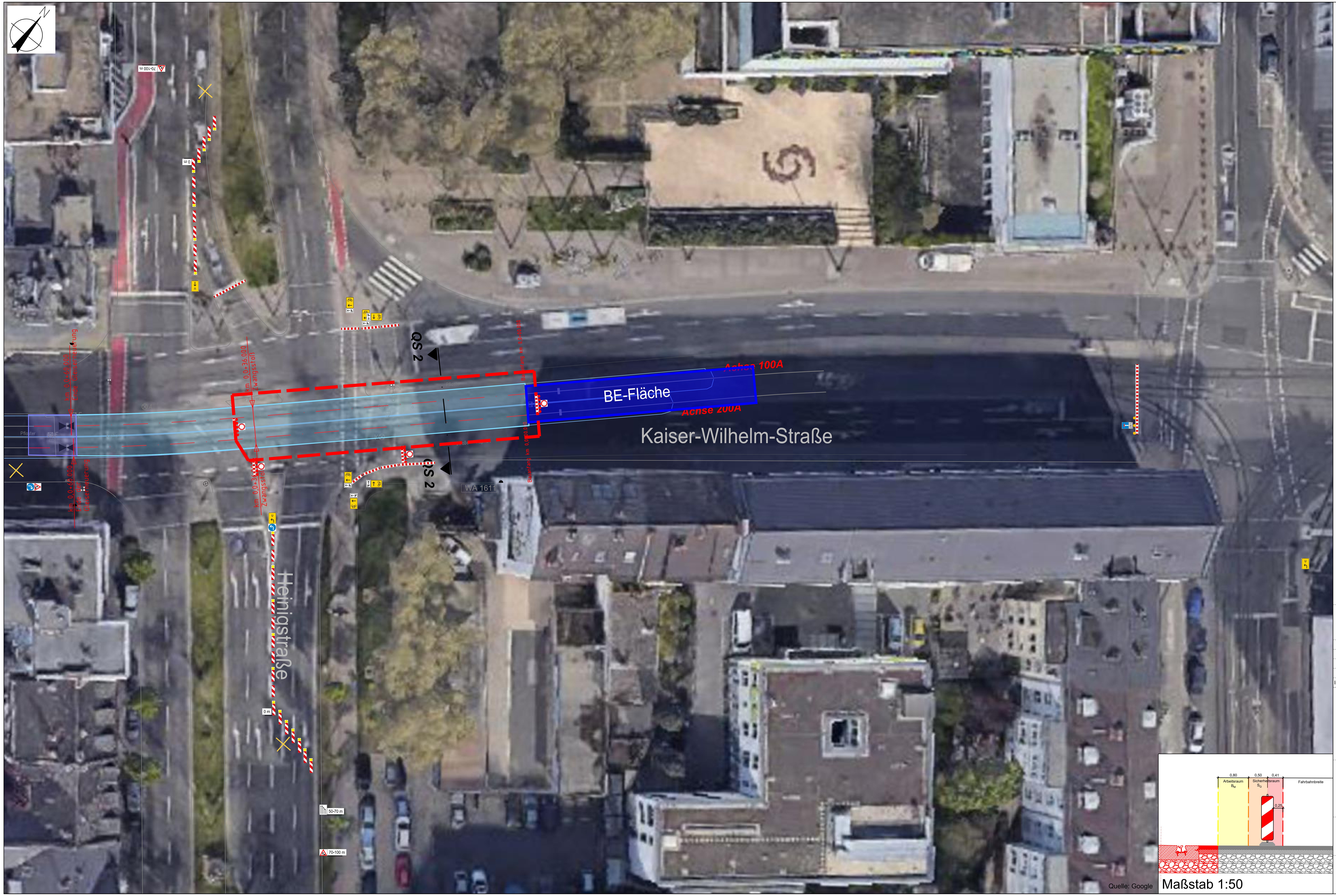

Legende

- Rheda City
- Baufeld, Sicherung mittels TL-Schranken
- Gelbmarkierung
- Vz 605-10 und Vz 605-20 beleuchtet und unbeleuchtet im Wechsel alle 6m
- TL-Schranke
- Vollsperrung: Vz 250, 5x Beleuchtung rot, TL-Schranke
- Sperrung: Vz 357, Vz 1028-32, 3x Beleuchtung gelb, TL-Schranke
- Vz 123 - Achtung Baustelle
- Vz 209-10 - Vorgeschriebene Fahrtrichtung links / Vz 209-20 - Vorgeschriebene Fahrtrichtung rechts
- Vz 422-16 - Wegweiser für Radverkehr, hier links / Vz 422-26 - Wegweiser für Radverkehr, hier rechts
- Vz 455.1-30 - Ankündigung oder Fortsetzung der Umleitung, geradeaus
- Vz 455.1-10 Ankündigung oder Fortsetzung der Umleitung, linksweisend
- Vz 1000-12 - Fußgänger Gehweg gegenüber benutzen, linksweisend / / Vz 1000-22 - Fußgänger Gehweg gegenüber benutzen, rechtsweisend
- Fahrstreifentafel
- Fahrstreifentafel

Gilt nur für die Ausschreibung

Ausführungsplanung

Index	Änderungen / Ergänzungen	Datum	bearbeitet	geprüft
d				
c				
b				
a				

rnv
Rhein-Neckar-Verkehr GmbH
68165 Mannheim
Möhlstraße 27
Tel.: 0621/465-0

Mannheim, den

Anlage: 13
Blatt: 1
Blätter: 5

Plan-Nr.: A13-V228-LP-VZ-2025-06-06

T. Glaser GmbH
projektieren + realisieren
68199 Mannheim
Schulstraße 47
Tel.: 0621/43 73 98 63

Mannheim, den

Proj.-Nr. PL-24-020	Datum	Name
bearbeitet	Juni 2025	S. Lück
gezeichnet	Juni 2025	S. Lück
geprüft	Juni 2025	T. Glaser

Koordinatensystem: ☐ UTM ☒ Gauß-Krüger

Höhensystem: ☐ NHN ☒ NN

Projekt:
V228 GE Bürgermeister-Kutterer-Str

Lageplan - Verkehrsführung Bauphase 1

Maßstab : 1:250