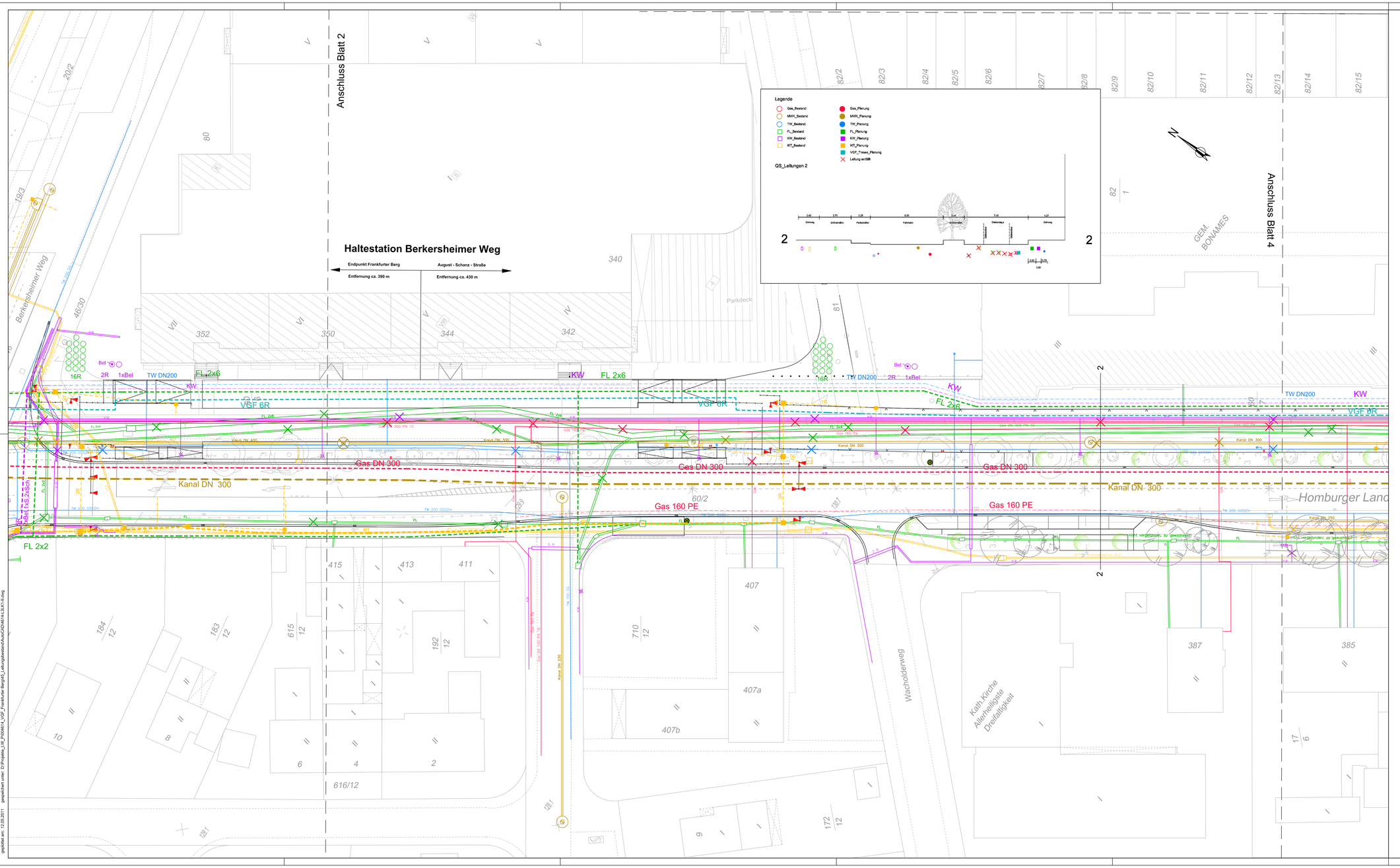

Legende

	Bestand	Planung
Schmutzwasserkanal	SWK	
Regenwasserkanal	RWK	
Mischwasserkanal	MWK	
Wasserversorgung	< DN300 TW	> DN300
Gasversorgung	< DN300 Gas	> DN300
Fernmeldeleitung	FL	FL
LWL-Betreiber	LWL	LWL
Elektrizitätsversorgung	KW	KW
Straßenbeleuchtung	Bel	
Amt für Informations- (IKT) u. Kommunikationstechnik	IKT,FT	
Branddirektion (FT)	VSA	
Ordnungsamt (VSA)		
Fernheizung	FH	
private Leitungen	< DN300 PRV	> DN300
Straßenablauf	Darstellg. d. Bestandes im Projekten	
Bordstein	Darstellg. nur im Bestandsplan	
Schutzrohr		
Bäume	entfernen	
Netzkabel	S	
Mittelspannung	V	
Fernmeldekabel	FM / F	
Straßenbeleuchtung	Bel	
Kabel für Schutzeinrichtungen	Sch	
Wasserschieber		
Gasschieber		
Hydrant		
Entlüftung		

Mit Ungenauigkeiten ist bei der Lage der Leitungen infolge graphischer Übertragung aus den von den Versorgungsbetreibern und Ämtern zur Verfügung gestellten Unterlagen zu rechnen.
Die eingetragenen Hausanschlussleitungen erheben keinen unbedingten Anspruch auf Vollständigkeiten. Der Gesamttrassenplan weist generelle Leitungskorridore aus. Insobesondere an Engstellen ersetzt er nicht die detaillierte Fachplanung der Einzelbragwerke.

Umplanung der Straßenbeleuchtung nicht dargestellt

- ENTWURFSPLANUNG -

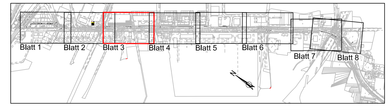

Ind.	Art der Änderung/Ergänzung	Datum	TransTecBau

Pfnr.:	4614	05 / 2010	Entwurfsverfasser
Bearb.:	Ver	05 / 2011	Hannover,
gez.:	Bor	05 / 2011	
gepr.:			
Zchg.:	L 3 LK 3 - 250		

TransTecBau
TransTec Bauplanungs- und Managementgesellschaft Hannover mbH
Friedr.-Lehner-Weg 1, D-30167 Hannover
T: 0511/3995-1000, F: 0511/3995-1299
e-mail: info@transtecbau.de
Internet: www.transtecbau.de

STADT FRANKFURT AM MAIN — DER MAGISTRAT

Amt für Straßenbau und Erschließung
Große Friedberger Straße 7-11, 60313 Frankfurt am Main

ASE Amt für Straßenbau & Erschließung

Der Straßenplanung zugestimmt:
Frankfurt am Main,

Straßenplanung geprüft:
Frankfurt am Main,

Verkehrs/Gesellschaft
Frankfurt am Main mbH
Planung Infrastruktur und Fahrweg
Kurt - Schumacher - Straße 8
60311 Frankfurt am Main

VGF

Bauherrnvertretung
Verkehrs/Gesellschaft
Frankfurt am Main mbH

Ort: Frankfurt am Main Datum: (Lebisch) Datum: (FBL)

Station

Bauteil	Grundstrecke		Teilabschnitt		Gewerk
Leitungskoordinierung					
Bezeichnung		Datum	Name	Anlage	15.2
U-Bahnstrecke U5 Verlängerung Frankfurter Berg	bearb.			Blattnr.	3
	geprueft			Maßstab	1 : 250
	genehm.			Projekt	
Plannummer				Index	
4330-0000P_3HTPlp0_0250					

gespeichert unter: D:\Projekte_LW_P004614_VGF_Frankfurter Berg\45_Leitungsbestand\AutoCAD\4614-L3LK1-9.dwg
gepleitet am: 12.05.2011
Dokument-Nr. 260