

Ausbauquerschnitt 6  
Station km: 101 + 757,633

# Haltestation Endpunkt Frankfurter Berg

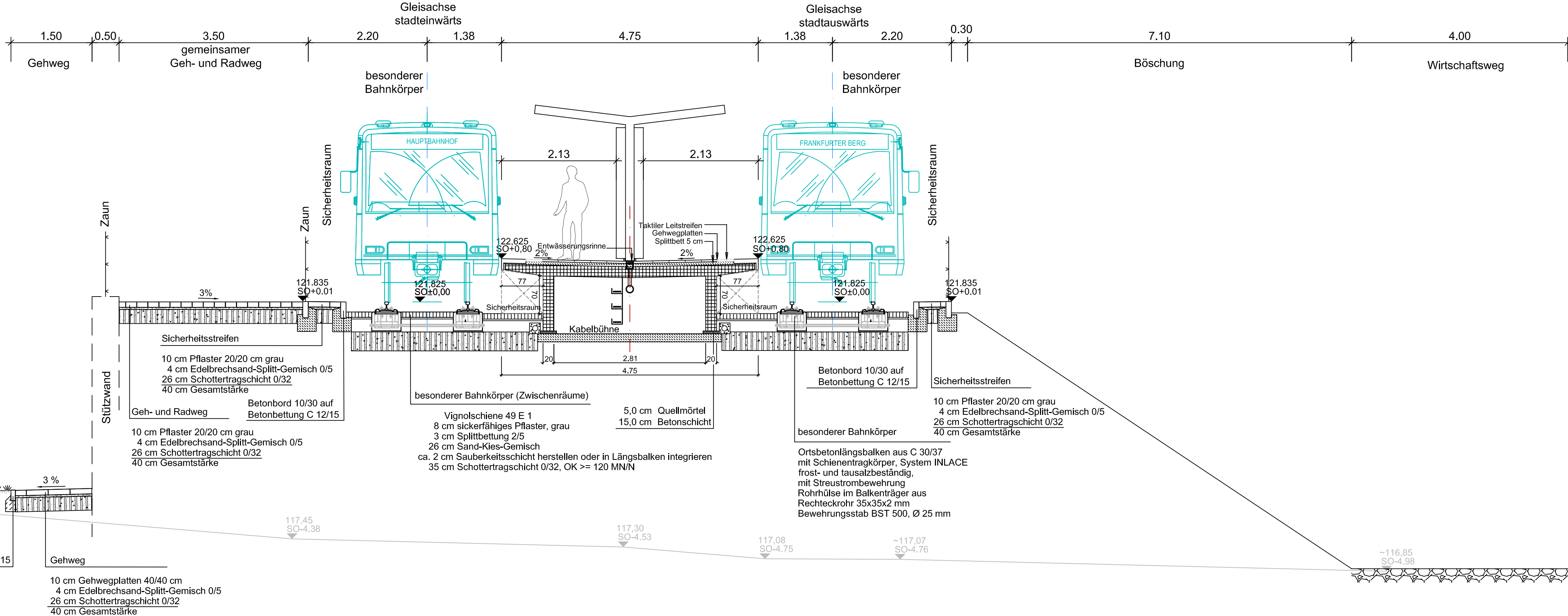

# - ENTWURFSPLANUNG

Ind.	Art der Änderung/Ergänzung	Datum	TransTecBau

Nr.: 4614	02 / 2011	Entwurfsverfasser
Bearb.: Ver/Neu	05 / 2011	Hannover,
gez.: Böh / Dra / Am	05 / 2011	
gepr.:		
Zöhg.:		

 **STADT** **FRANKFURT AM MAIN** **DER MAGISTRAT**

**Amt für Straßenbau und Erschließung**  
Große Friedberger Straße 7-11, 60313 Frankfurt am Main

 **Amt für  
Straßenbau  
& Erschließung**

Der Straßenplanung zugestimmt:	Straßenplanung geprüft:
Frankfurt am Main,	Frankfurt am Main,

Verkehrsgesellschaft  
Frankfurt am Main mbH  
Planung Infrastruktur und Fahrweg  
Kurt-Schumacher-Str. 8  
60311 Frankfurt am Main

**VGR**

Bauherrnvertretung  
Verkehrsgesellschaft  
Frankfurt am Main mbH

Ort: Frankfurt am Main      Datum:                      (Lebisch)                      Datum:                      (FBL)

Station

Bauteil	Grundstrecke		Teilabschnitt		Gewerk
Verkehrsanlage - Ausbauquerschnitt 6					
Bezeichnung		Datum	Name	Anlage	6
U-Bahnstrecke U5 Verlängerung Frankfurter Berg	bearb.			Blattnr.	6
	geprüft			Maßstab	1 : 50
	genehm.			Projekt	
Plannummer				Index	
4332-0000P 3HPPqs0 0050					