Nr.	Art der Ergänzung	Datum	Zeichen

Stadtwerke

VerkehrsGesellschaft
Frankfurt am Main

VGF

Planung und Vermessung

Projekt
Anbindung Westzubringer

Planbezeichnung Bestandsplan

Plan-Nr. 1058

Maßstab 1:250

Datum 12.06.79

bearbeitet Rü

geprüft

Datei: /users/cad400/VGF/Plan/NT31/Bestandsplan/1058.bplan

geplottet am datum durch F_UPDATER

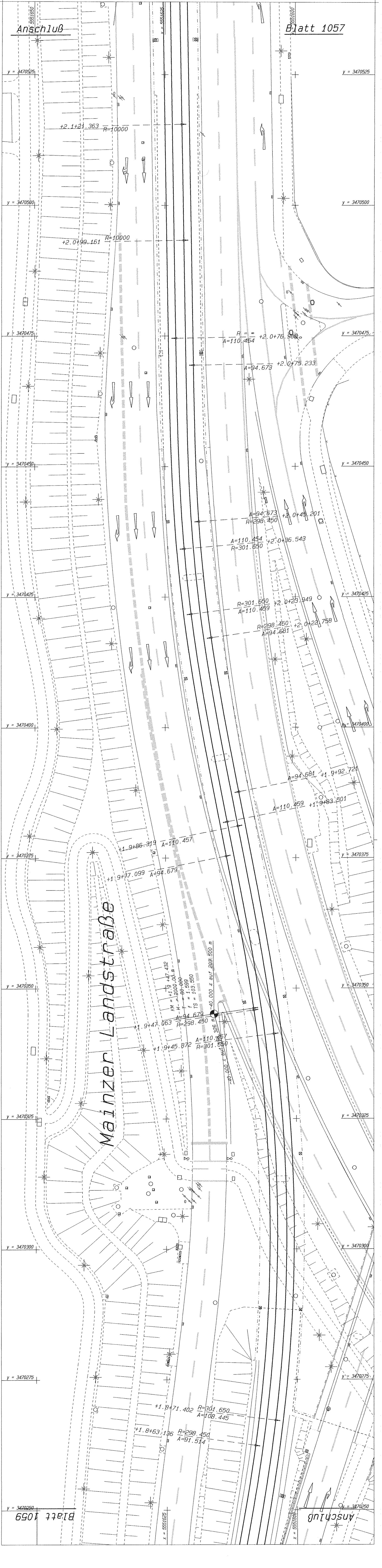

Anschluß
Blatt 1057
y = 3470525
+2.1+21.363
R=10000
y = 3470500
+2.0+99.161
R=10000
y = 3470475
A=110.464
+2.0+76.968
+2.0+75.233
A=94.673
y = 3470450
A=94.673
R=298.450
+2.0+49.201
A=110.454
R=301.650
+2.0+36.543
y = 3470425
R=301.650
A=110.459
+2.0+23.949
R=298.450
A=94.681
+2.0+22.758
y = 3470400
A=94.681
+1.9+92.721
A=110.459
+1.9+83.501
y = 3470375
+1.9+86.319
A=110.457
+1.9+77.099
A=94.679
Mainzer Landstraße
y = 3470350
A=94.679
R=298.450
+1.9+47.063
+1.9+45.872
A=110.457
R=301.650
y = 3470325
y = 3470300
y = 3470275
+1.8+71.402
R=301.650
A=108.445
+1.8+63.136
R=298.450
A=91.514
y = 3470250
Blatt 1059
Anschluß