

Anlage 5.2d

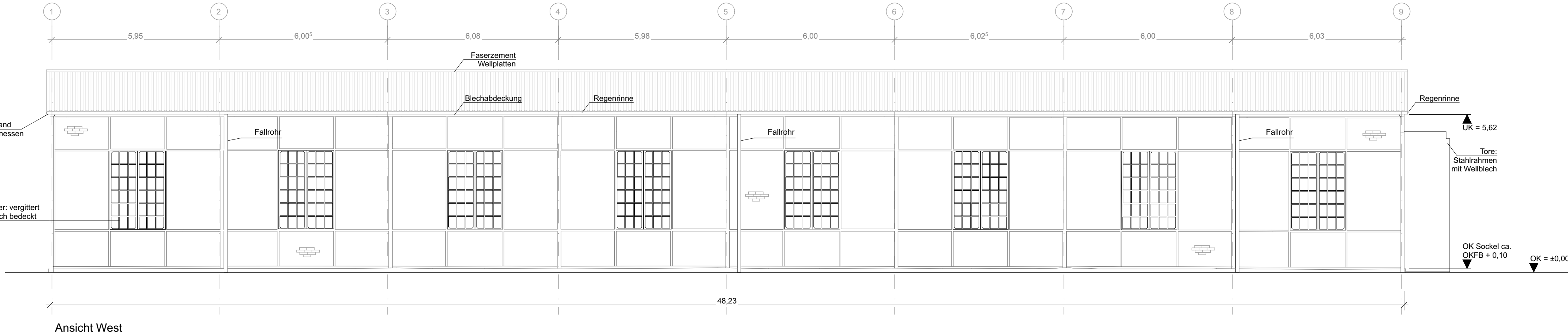
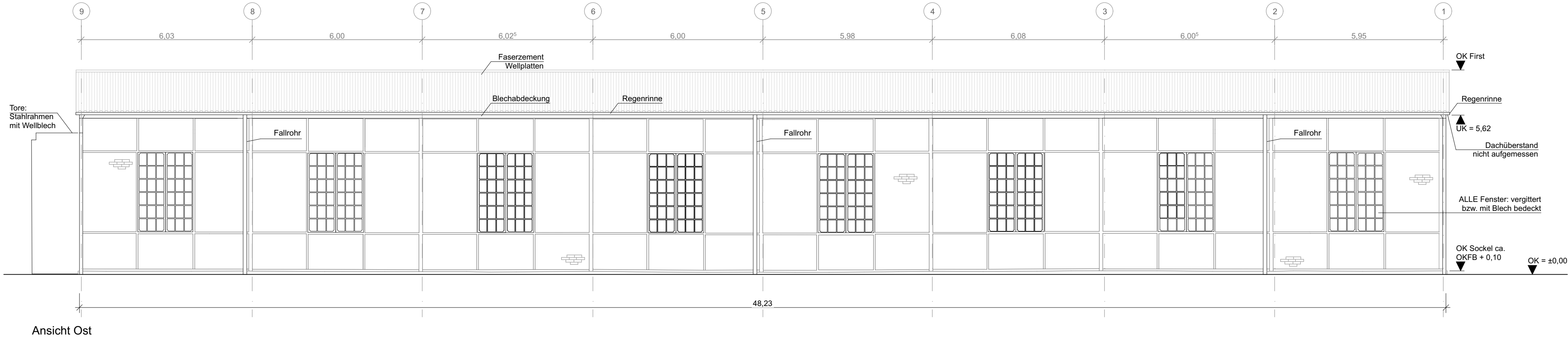
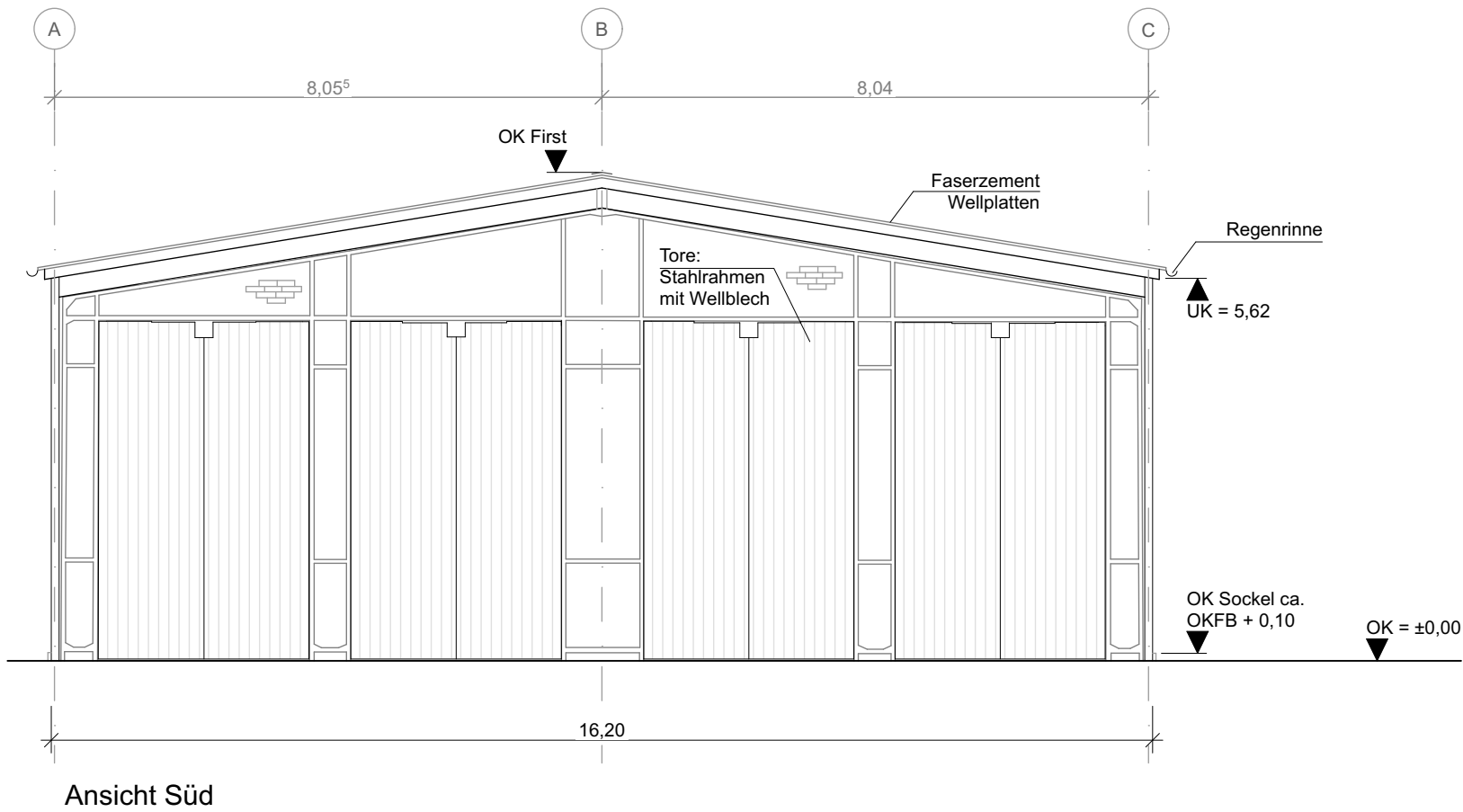
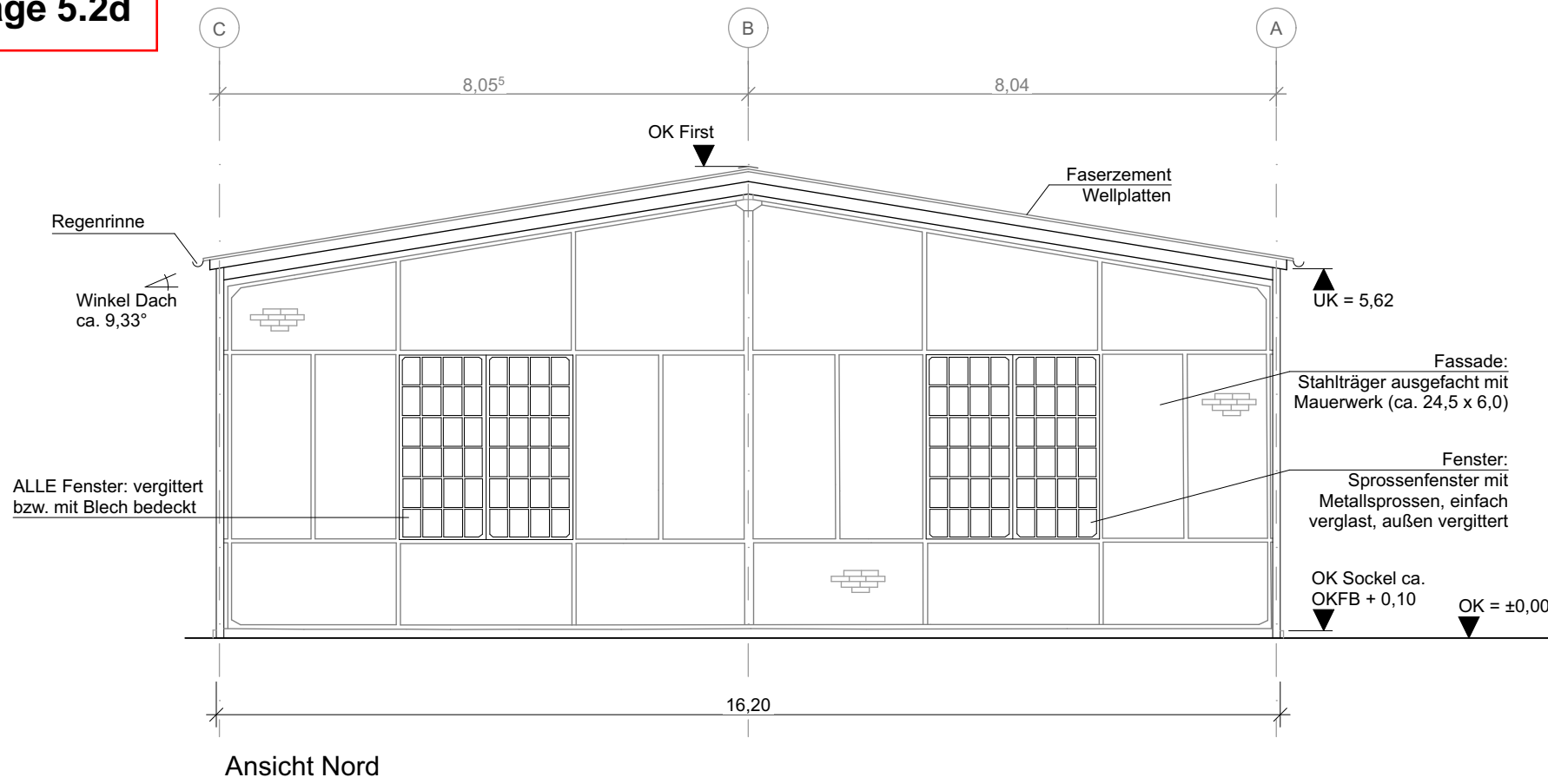

Legende

- Bestand
- Beton, bewehrt
- Mauerwerk
- OK FFB
- OK RFB
- UK Rohbau
- UK Ausbau
- OK Ausbau
- OK Rohbau

Bezug +/- 0,00 zu NN wurde im Rahmen des Aufmaß nicht erfasst.

Maße und Angaben

Grundlage aller Maße und Angaben ist das 3D-Laserscan des Ingenieurbüros Steuernagel vom 29.10.2021.

Gemäß Abstimmung mit der VGF sind alle Angaben unverändert übernommen worden. Auch die Maße wurden nicht verändert.

Die Gebäudeachsen beziehen sich auf die Stahlträger in der Gebäudemitte.

-	-	-	-	-	-
Index	Art der Änderung	Datum	Verfasser	Datum	Freigabe

Verkehrsgesellschaft  
Frankfurt am Main mbH

Haltestellen und Gebäude  
Kurt-Schumacher-Str. 8  
60311 Frankfurt am Main

Planersteller

fsjarchitekten GmbH  
Friedensplatz 12  
64283 Darmstadt

Liegenschaft

Neu Isenburg Sondergebäude Wagenhalle

VGF

Planungsphase	Liegenschaft	Bauteil		Gewerk
Bestandsaufnahme	SGNIWH	A		-
Bezeichnung	Datum	Name	Anlage	-
Ansicht Nord, Ansicht Ost, Ansicht Süd, Ansicht West	bearb. 03.02.22	vk	Blattnr.	-
	geprüft 28.02.22	fa	Maßstab	1:100
	genehm. -	-	Projekt	WHNI
Plannummer	Index			Plangröße
SGNIWH_A0_A----_0_GBE_004ax_-0100				841 x 500