

## Anlage 5.2b

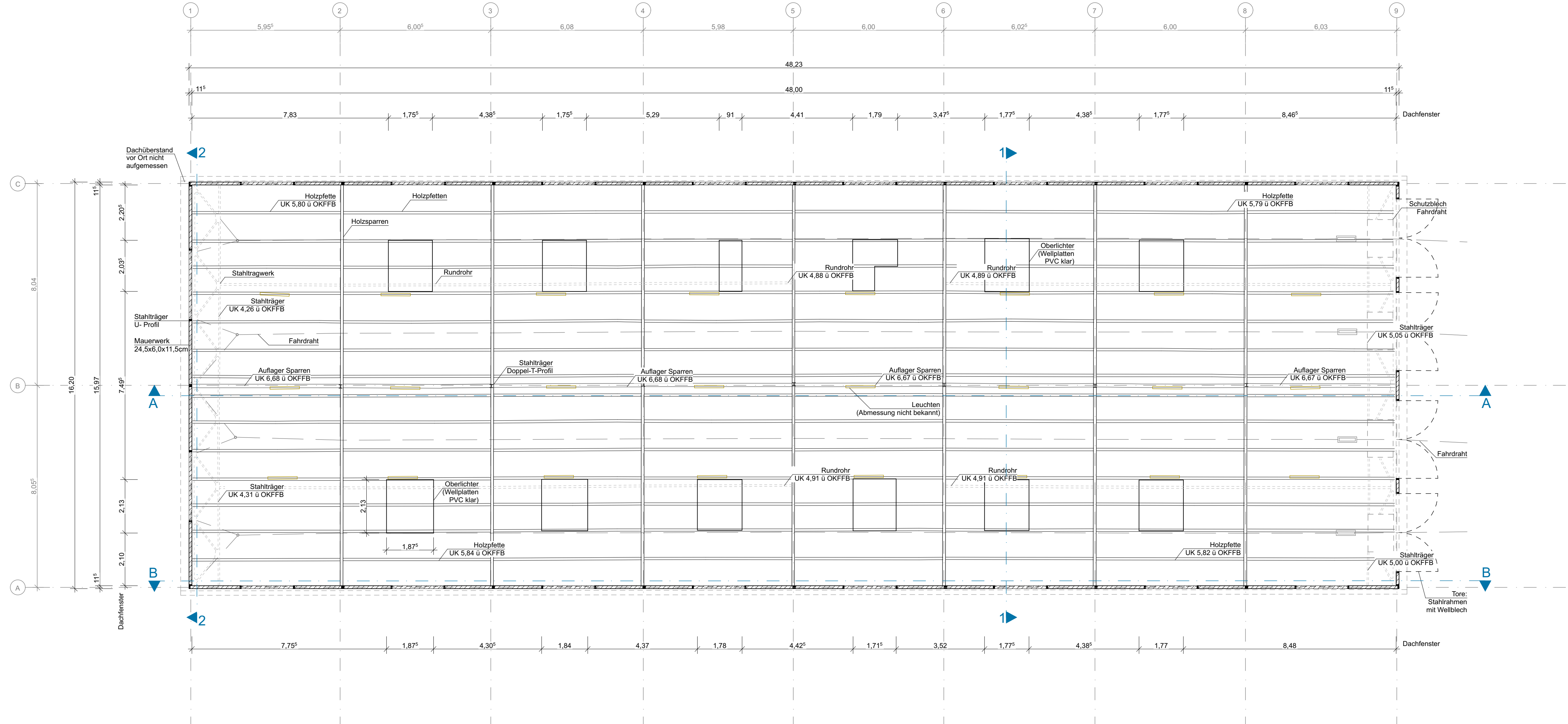

### Legende

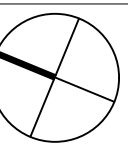
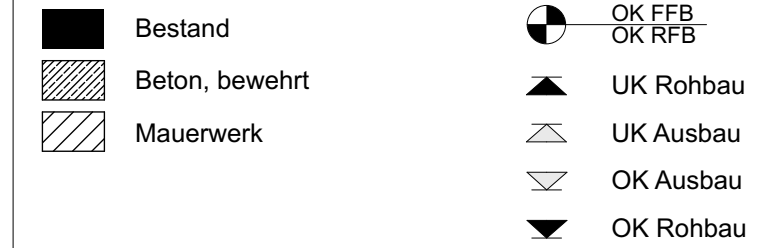

Bezug +/- 0,00 zu NN wurde im Rahmen des Aufmaß nicht erfasst.

## Maße und Angaben

Grundlage aller Maße und Angaben ist das 3D-Laserscan des Ingenieurbüros Steuernagel vom 29.10.2021.

Gemäß Abstimmung mit der VGF sind alle Angaben unverändert übernommen worden. Auch die Maße wurden nicht verändert.

Die Gebäudeachsen beziehen sich auf die Stahlträger in der Gebäudemitte.

-	-	-	-	-	-
Index	Art der Änderung	Datum	Verfasser	Datum	Freigabe

**Verkehrsgesellschaft  
Frankfurt am Main mbH**  
Haltestellen und Gebäude  
Kurt-Schumacher-Str. 8  
60311 Frankfurt am Main



Planersteller  
fs|architekten GmbH  
Friedensplatz 12  
64283 Darmstadt

Liegenschaft  
**Neu Isenburg Sondergebäude Wagenhalle**

Planungsphase	Liegenschaft		Bauteil		Gewerk
Bestandsaufnahme	SGNIWH		A		-
Bezeichnung		Datum	Name	Anlage	-
Dachuntersicht	bearb.	03.02.22	vk	Blattr.	-
	geprüft	28.02.22	fa	Maßstab	1:100
	genehm.	-	-	Projekt	WHNI

Plannummer	SGNIWH_A0_A----_0_GBE_002ds_-0100
------------	-----------------------------------

Index	Plangröße 841 x 350
-------	------------------------