

Ansicht An der Markthalle

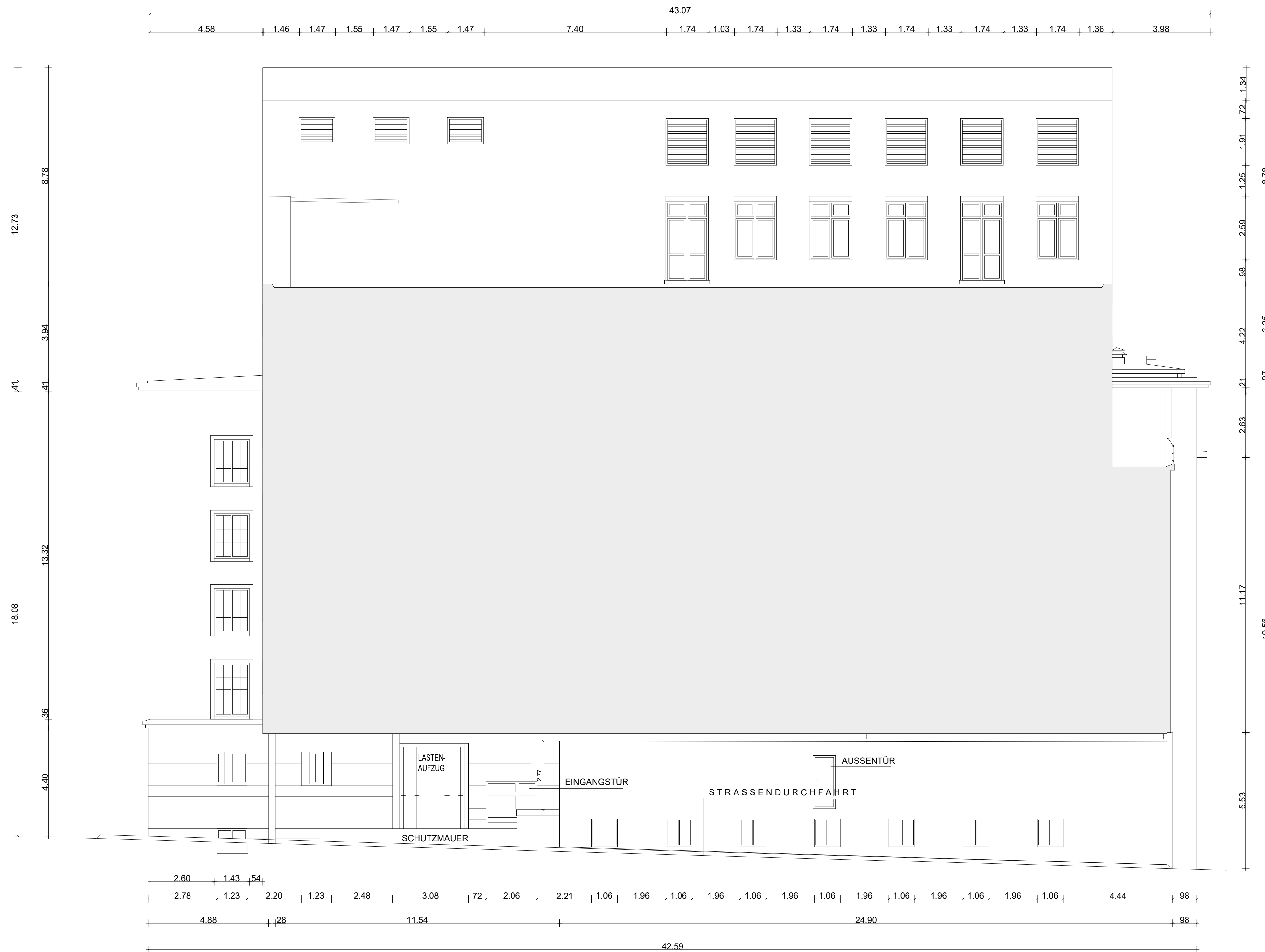

Legende

dazugehörige Zeichnungen:	
Zeichnungsnnr.:	Bezeichnung:
THT_091_1_GR_DAC_4a_002_	Dachaufsicht 4a / Übersicht der Bauteile
THT_030_2_AN_UEB_NO_002_	Ansicht Markth. / Historisches Gebäude
THT_030_2_AN_UEB_NO_003_	Ansicht Markth. / Bühnenturm
THT_030_2_AN_UEB_NO_004_	Ansicht Markth. / Brückenbauwerk

Alle Maße sind vor Baubeginn vom Auftragnehmer verantwortlich zu überprüfen!
Eventuelle Unstimmigkeiten sind vor der Ausführung der Arbeiten durch Rücksprache mit der Bauleitung zu klären.
Schal-, Bewehrungs- und Aussparungspläne der Fachplaner sind zu beachten.
Dieser Plan ist nur in Verbindung mit der Statik, dem Brandschutzkonzept und den Haustechnikplänen gültig.
Unstimmigkeiten mit den Architektenplänen sind mit der Bauleitung zu prüfen.
Räumliche Bezugslinien sind unabhängig von den Maßangaben einzuhalten und vorrangig.
Alle Höhenangaben, Tür-, Sturz- und Brüstungshöhen beziehen sich auf OKFF.

INDEX	NAME	DATUM	ÄNDERUNGEN UND ERGÄNZUNGEN

Projekt: **Thalia Theater
Hamburg**

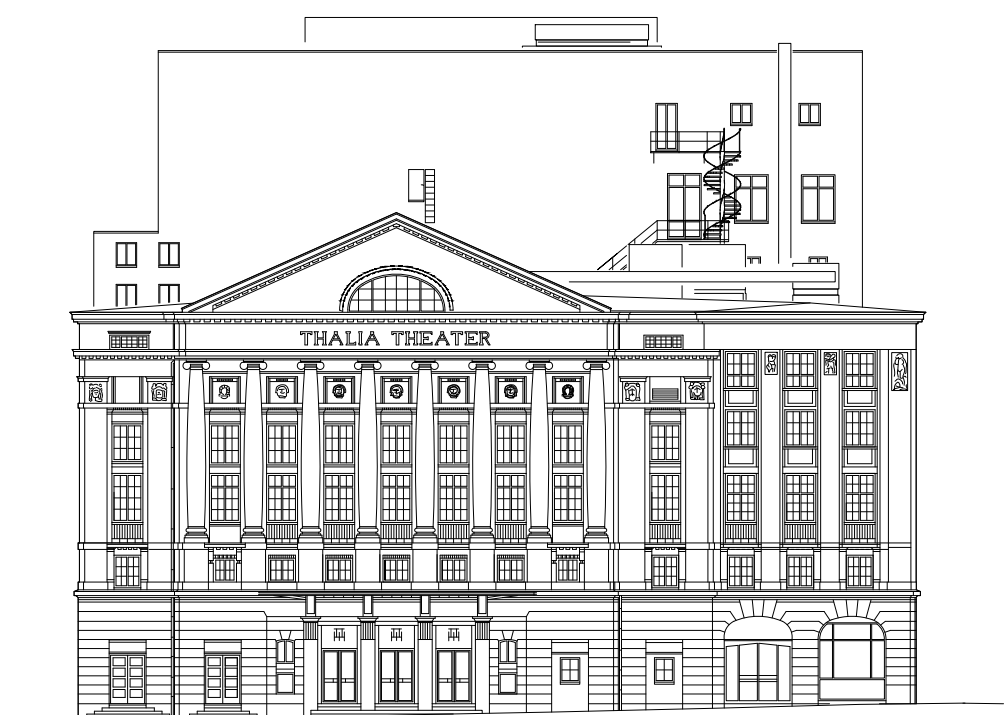

Bauherr	
---------	--



Rabolsen 67, 20095 Hamburg

vertreten durch



Sprinkenhof GmbH

Burchardstr. 8, 20095 Hamburg
Tel. 040-33954-336

Verfasser
ARGE



KÖNIG
ARCHITEKTUR
Leitung



KIEBITZHOF 9, 22089 HAMBURG
T +49 (40) 4143340 - 10 | F +49 (40) 4143340 - 19
thalia@csg-consult.de

Bauvorhaben	
-------------	--

Thalia Theater
Raboisen 67
20095 Hamburg

Maßnahme	
----------	--

Bestandsuntersuchung

Planbezeichnung

Ansicht An der Markthalle / Nordost

Planungsphase LPH2				
Maßstab	Format	Datum	Planersteller	
1:100	A1 594 x 841	07.06.2024	KLÖ	
<small>Projekt Etageplan LPH2 Planobjekt Planinhalt Ebene Blatt Status</small>				
Plannummer: THT_030_2_AN_UEB_NO_001_- _F				