

# Ansicht Gerhart-Hauptmann-Platz

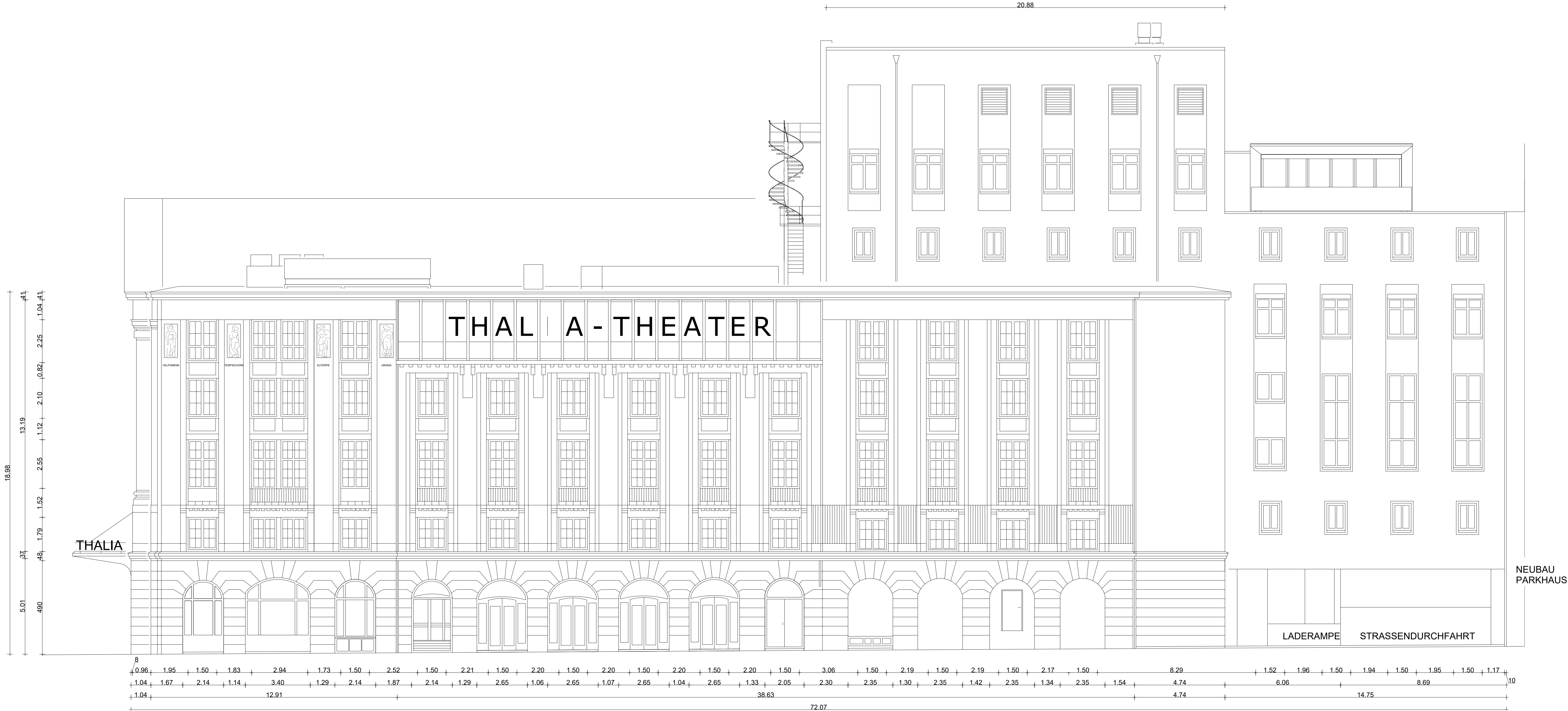

Legende

dazugehörige Zeichnungen:	
Zeichnungsnr.:	Bezeichnung:
THT_091_1_GR_DAC_4a_002_	Dachaufsicht 4a / Übersicht der Bauteile
THT_030_2_AN_UEB_SO_002_	Ansicht G.-H.-Platz / Historisches Gebäude
THT_030_2_AN_UEB_SO_003_	Ansicht G.-H.-Platz / Bühnenturm
THT_030_2_AN_UEB_SO_004_	Ansicht G.-H.-Platz / Brückenbauwerk

Alle Maße sind vor Baubeginn vom Auftragnehmer verantwortlich zu überprüfen!  
Eventuelle Unstimmigkeiten sind vor der Ausführung der Arbeiten durch Rücksprache mit der Bauleitung zu klären.  
Schall-, Bewehrungs- und Ausspannungspläne der Fachplaner sind zu beachten.  
Dieser Plan ist nur in Verbindung mit der Statik, dem Brandschutzkonzept und den Haustechnikplänen gültig.  
Unstimmigkeiten mit den Architektenplänen sind mit der Bauleitung zu prüfen.  
Räumliche Bezugslinien sind unabhängig von den Maßangaben einzuhalten und vorrangig.  
Alle Höhenangaben, Tür-, Sturz- und Brüstungshöhen beziehen sich auf OKFF.

INDEX	NAME	DATUM	ÄNDERUNGEN UND ERGÄNZUNGEN
-------	------	-------	----------------------------

projekt: **Thalia Theater  
Hamburg**

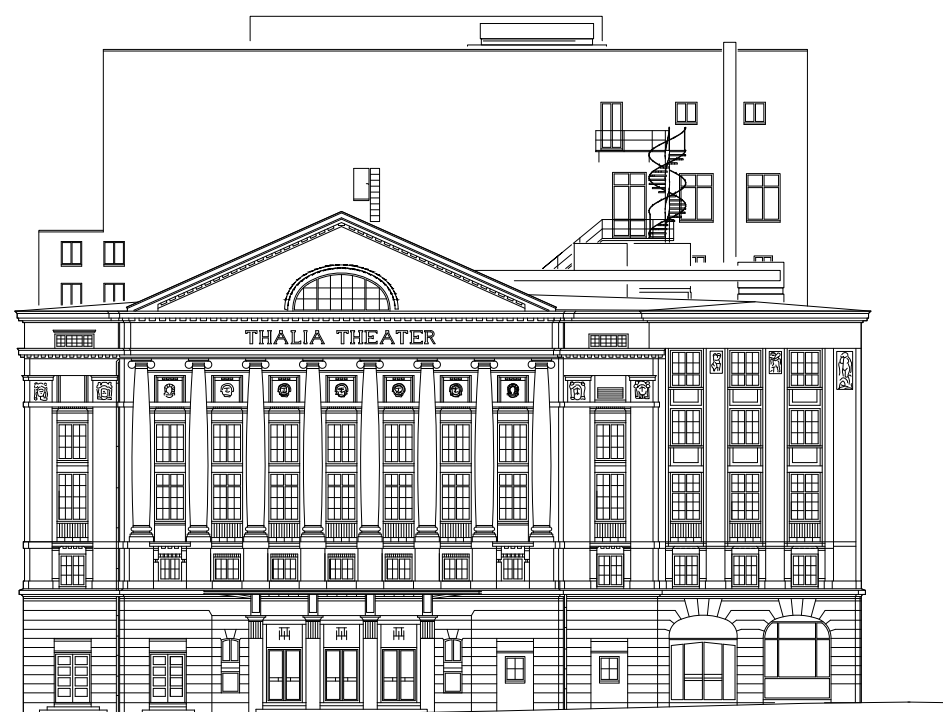

auherr



Rabolsen 67, 20095 Hamburg

treten durch



Drinkinghof GmbH

Richardstr. 8, 20095 Hamburg  
040-33954-336

Verfasser  
RCE



KIEBITZHOF 9, 22089 HAMBURG  
T +49 (40) 4143340 - 10 | F +49 (40) 4143340 - 19  
holia@csq-consult.de

auvorhaben

Thalia Theater

Raboisen 67  
20095 Hamburg

Maßnahme

## Bestandsuntersuchung

Anlagenbezeichnung

Ansicht Gerhart-Hauptmann-Platz / Südost

Planungsphase LPH2			
Maßstab	Format	Datum	Planersteller
1:100	A0 1189x841	07.06.2024	KLÖ

lannummer: THT\_030\_2\_AN\_UEB\_SO\_001 - F