

Sanitär 5.023 / 5.024 / 5.025 WC und Putzmittelraum - Umabu

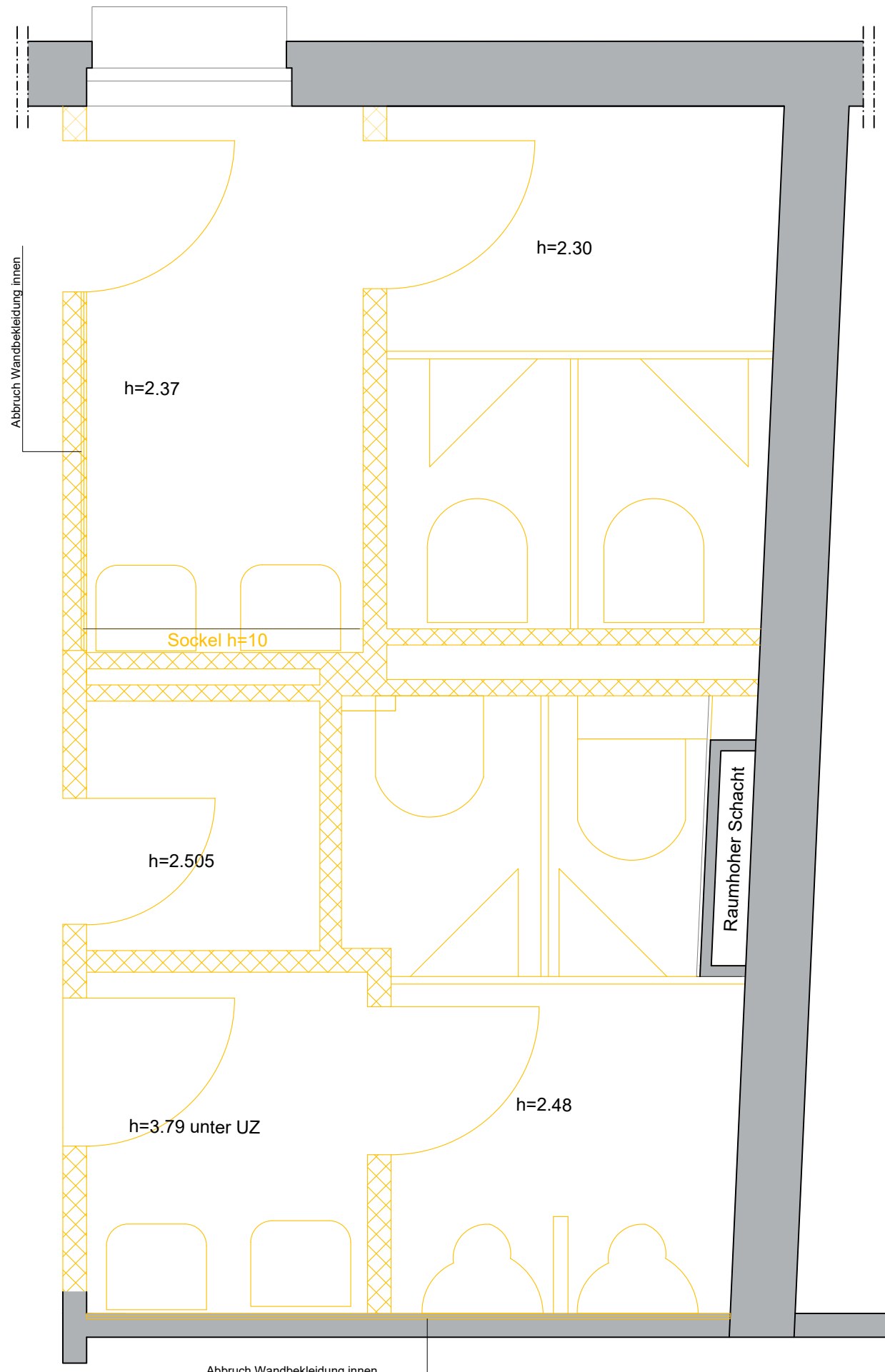

Grundriss



Abbruchplan

Estrich, Bodenfliesen, sowie Wandfliesen an den Mauerwerkswänden, sowie Raster- und Lamellendecken, sind im gesamten Umbaubereich abzubauen.

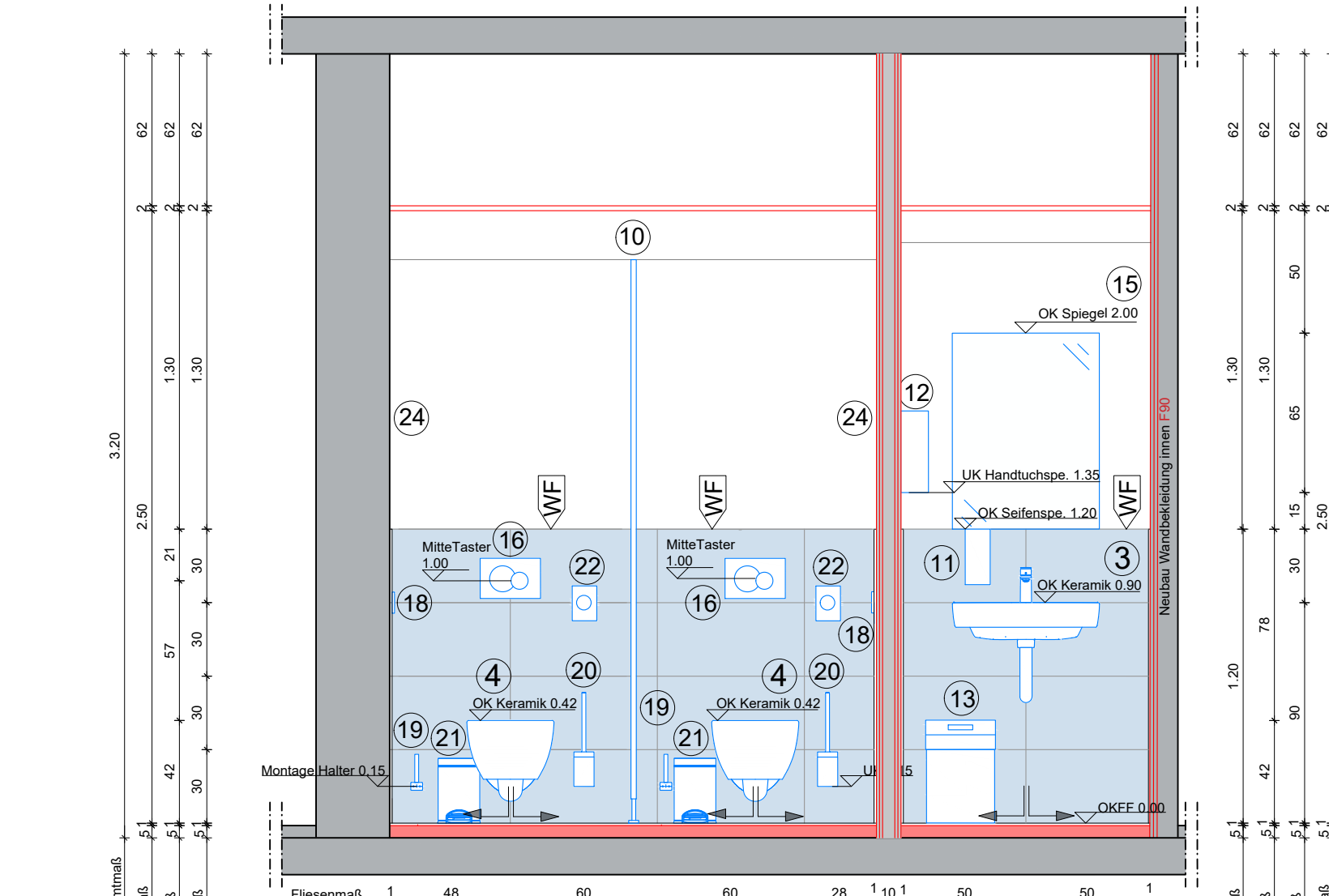

Wandansicht 1

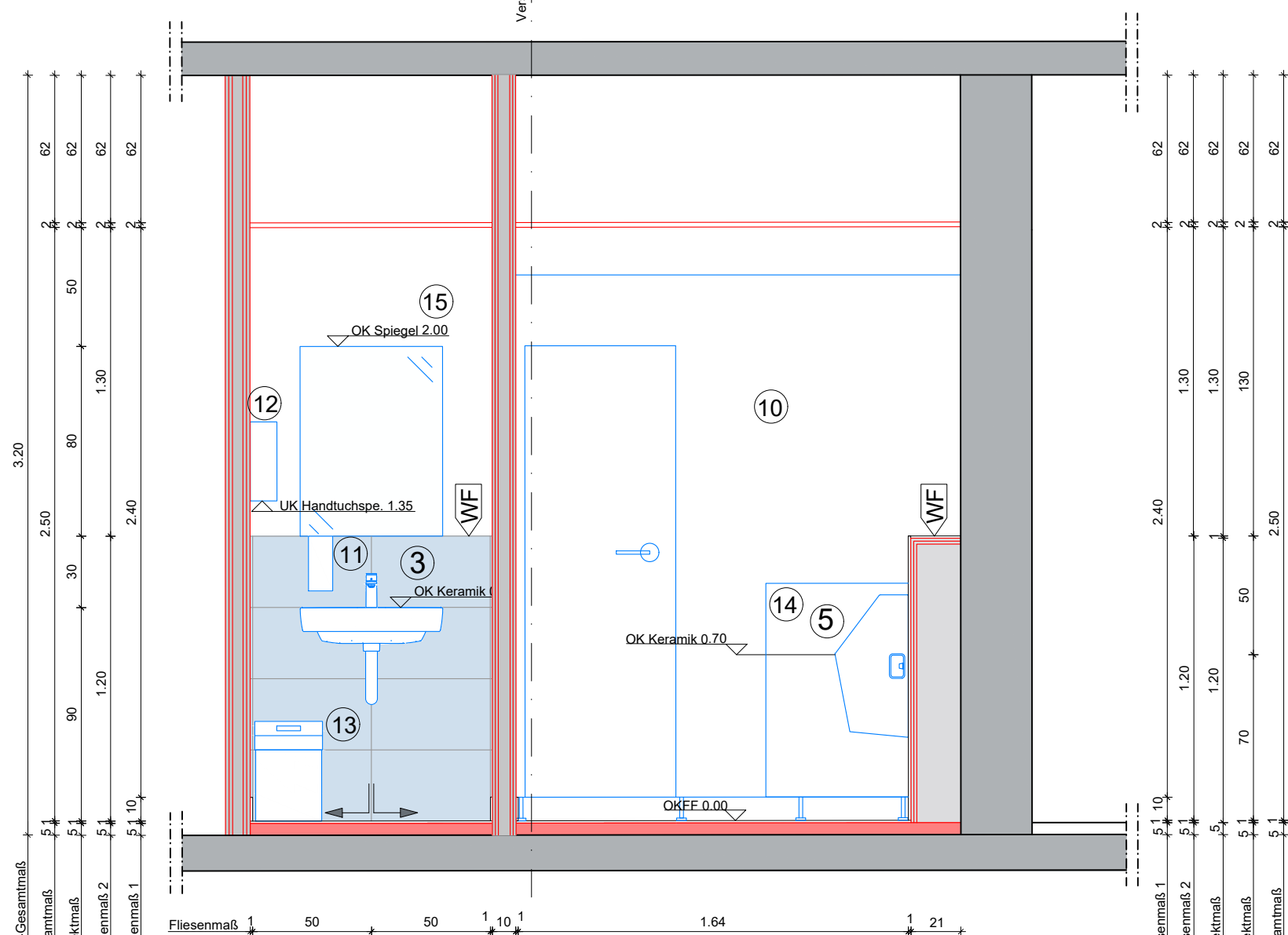

Wandansicht 2

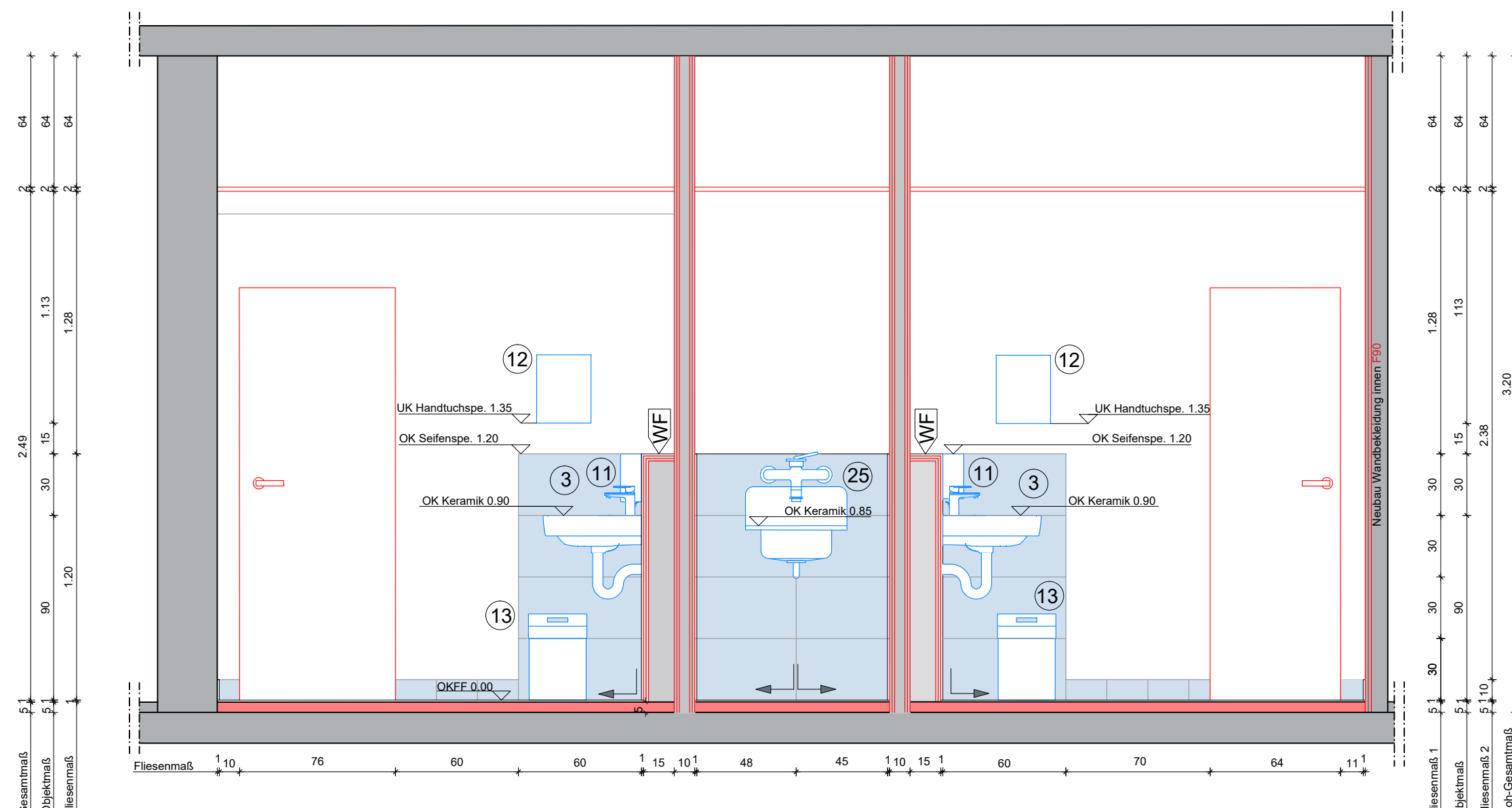

Wandansicht 3

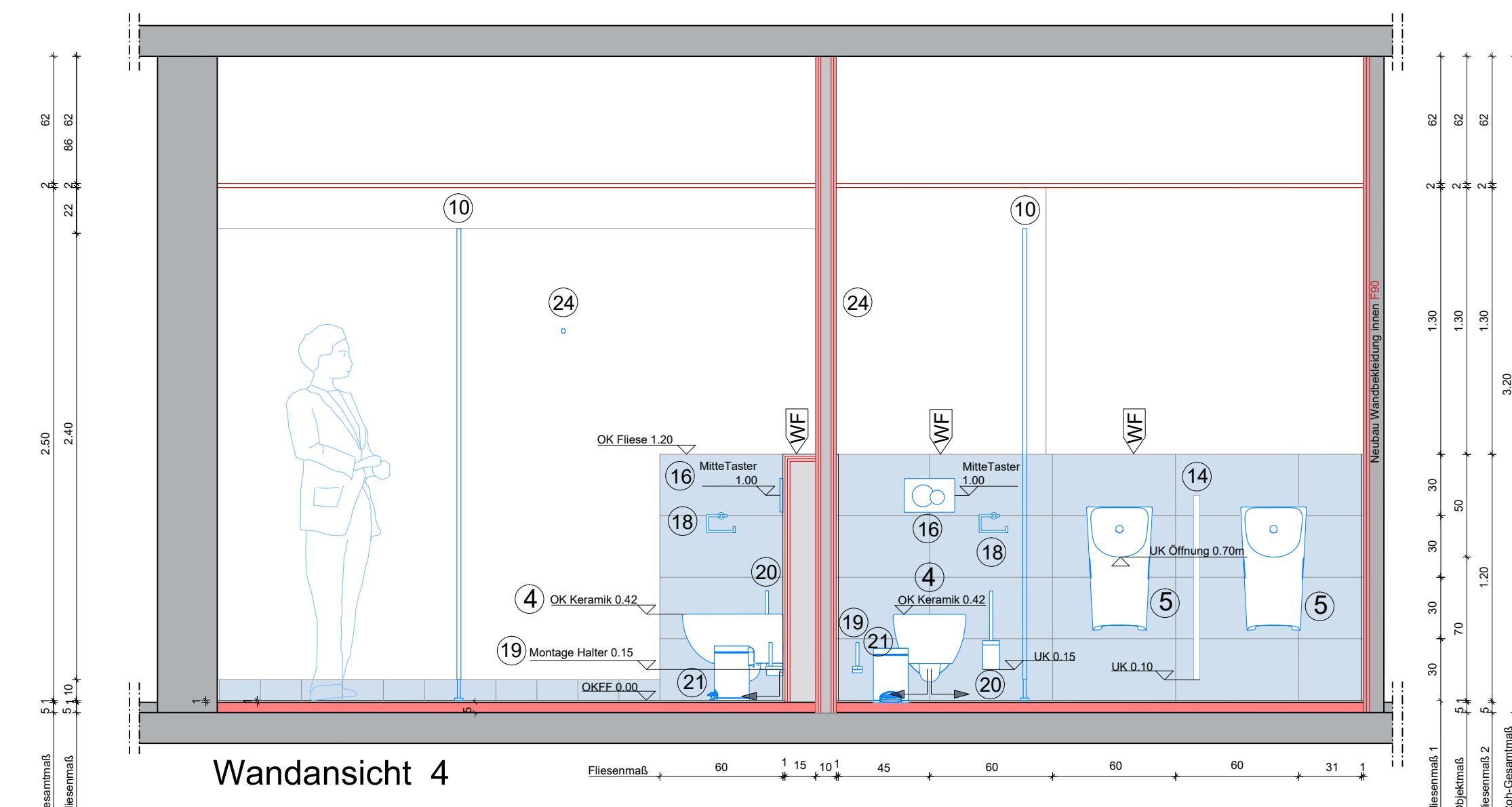

Wandansicht 4

LEGENDE , PLANUNG DER SANITÄRANLAGEN :

- 1 Bodenfliese : Kermos Newcon  
Farbe : grau Art Nr. : 1168145  
Abmessung : 30 x 60 cm, 2/3-Verband  
Anforderung : R10B
- 1a Sockelfliese : Kermos Newcon  
Farbe : grau Art Nr. : 1278123  
Abmessung : 10 x 20 cm, passend zur Bodenfliese
- 2 Wandfliese : Princess Ceramic, Objekta Farbe : weiß, glanz  
Art Nr. : OBC100KT3060  
Abmessung : 30 x 60 cm, Kreuzverband, liegend verlegt
- 3 Waschtisch : Geberit, Modell : Renova Plan 1 Art. Nr. : 501636008  
Abmessung : 60 x 48 cm, Design-Siphon, gem. TGA  
Armatur : berührungslos, Hansgrohe Vernis Blend, gem. TGA
- 3a Waschtisch : Geberit, Modell : Renova Plan 1 Art. Nr. : 501628008  
Abmessung : 50 x 38 cm, Design-Siphon, gem. TGA  
Armatur : berührungslos, Hansgrohe Vernis Blend, gem. TGA
- 3b Waschtisch : Geberit, Modell : Renova Plan 1 Art. Nr. : 501624001  
Abmessung : 45 x 34 cm, Design-Siphon, gem. TGA  
Armatur : berührungslos, Hansgrohe Vernis Blend, gem. TGA
- 3c Waschtisch : Geberit, Modell : Renova Plan 1 Art. Nr. : 500382011  
Abmessung : 36 x 25 cm, Design-Siphon, gem. TGA  
Armatur : berührungslos, Hansgrohe Vernis Blend, gem. TGA
- 4 WC : 54 x 35,5 cm, Geberit Renova, Art Nr. : 203050600  
ohne Spülrand, WC-Sitz softclose Art Nr. : 26146803
- 4a WC : kurz: Geberit Renova Compact, Art Nr. : 500.377.01.1  
49 x 35,5 cm, ohne Spülrand, WC-Sitz, softclose Art Nr. : 26146803
- 5 Urinal ohne Deckel, Kera Tect Spezial: Renova Plan Art Nr. : 235170600  
Urinalspülung durch automatische Auslösung / Sensor , gemäß TGA
- 6 Duschwanne, rutschfest : 90 x 90 cm, Kaldewei Superplan invisible grip  
Art Nr. : 38498041001
- 6a Duschwanne, rutschfest : 90 x 100 cm, Kaldewei Superplan invisible grip  
Art Nr. : 384900011001
- 6b Duschwanne, rutschfest : 80 x 90 cm, Kaldewei Superplan invisible grip  
Art Nr. : 384000011001
- 7 Einhandhebelmischer, Unterputz für Dusche : Hansgrohe, Vernis Blend  
Art Nr. : 71667000
- 8 Brauseset für Dusche : Hansgrohe, Vernis Blend, gem. TGA
- 9 Duschtür für Nische : Sicherheitsglas, rahmenlos, nach Vorschlag Ausschreibung
- 10 Leichte Trennwand : Farbe = weiß, nach Aufmass,  
wenn Sanitärbereiche erstellt wurden.
- 11 Seifenspender : Farbe = Chrom oder Aluminium
- 12 Papierhandtuch-Spender : Farbe = Chrom oder Aluminium
- 13 Papierhandtuch-Abfalleimer : Farbe = Chrom oder Aluminium
- 14 Urinal-Spritzschutz
- 15 Spiegel : Maß = 80 x 120 cm, Wandmontage, Unterkante = 1,20m  
Leuchtenauslass mittig, Höhe lt. TGA
- 16 Betätigungsplatte / Druckerplatte für WC : Farbe = weiß, Sigma 20, square  
Art Nr. : 115863111
- 18 WC-Rollenhalter mit Ablage : Hansgrohe, Add Storis Art Nr. : 41772000  
Farbe = Silber, Chrom oder Aluminium
- 19 WC-Ersatzrollenhalter : Hansgrohe, Add Storis Art Nr. : 41756000  
Farbe = Silber, Chrom oder Aluminium
- 20 WC-Bürste : Hansgrohe, Add storis Art Nr. : 41752000  
Farbe = Silber, Chrom oder Aluminium
- 21 Hygienebeuteleimer : Hansgrohe, Add Storis Art Nr.:14775000  
Farbe = Silber, Chrom oder Aluminium
- 22 Hygienebeutelspender : Hansgrohe, Add Storis Art Nr.: 41773000  
Farbe = Silber, Chrom oder Aluminium
- 23 Ablage Dusche : Keuco Universal Art Nr.: 2494301000  
Farbe = Silber, Chrom oder Aluminium
- 24 Wandhaken : h = 1,80m Hansgrohe Add Storis, Art Nr. : 41742000  
Farbe = Silber, Chrom oder Aluminium
- 25 Aussugsbecken mit Armatur : Farbe = weiß oder Chrom, gem. TGA

Die BEMUSTERUNGSLISTE ist bei der Ausführung immer ausschlaggebend.  
Diese deklariert die auszuführenden, mit Bauherr und Nutzer vereinbarten Produkte  
und Ausstattungen.

Legende

- vorhandene Wände unterschiedlichen Materials
- Neubau Mauerwerk
- Neubau, Leichtbau
- Neubau Sockel / halbhohle Wand
- Bodenfliese
- Abbruch Leichtbau
- Startfliese
- Unterzüge / Schächte
- Bewegungsfläche 60/80
- F90 gem. Anforderungen aus dem Brandschutzkonzept
- genderneutral
- Damen
- Herren
- Putzmittel
- Fliesenbeginn,-und Richtung
- WF Wandfliese
- BF Bodenfliese
- SF Sockelfliese
- OKFF Oberkante Fertigfußboden
- UK Unterkante

dazugehörige Zeichnungen:

Zeichnungsnr.:	
THT_030_5_GR_NEU_05_001_,-_F	Abbruch Wände und Türen Grundriss 5.OG
THT_030_5_GR_ABR_05_001_,-_F	Abbruch Wände und Türen Grundriss 5. OG

Alle Maße sind vor Baubeginn vom Auftragnehmer verantwortlich zu überprüfen!  
Eventuelle Unstimmigkeiten sind vor der Ausführung der Arbeiten durch Rücksprache mit der Bauleitung zu klären.  
Schal-, Bewehrungs- und Ausstattungspläne der Fertiger sind zu beachten.  
Dieser Plan ist nur in Verbindung mit der Statik, dem Brandschutzkonzept und den Haustechnikplänen gültig.  
Unstimmigkeiten mit den Architektunterlagen sind mit der Bauleitung zu prüfen.  
Räumliche Bezugspläne sind unabhängig von den Maßangaben einzuhalten und voranzutreiben.  
Alle Höhenangaben, Tür-, Sturz- und Einbaugrößen beziehen sich auf OKFF.

INDEX NAME DATUM ÄNDERUNGEN UND ERGÄNZUNGEN

Projekt: Thalia Theater  
Hamburg, 5.OBERGESCHOSS

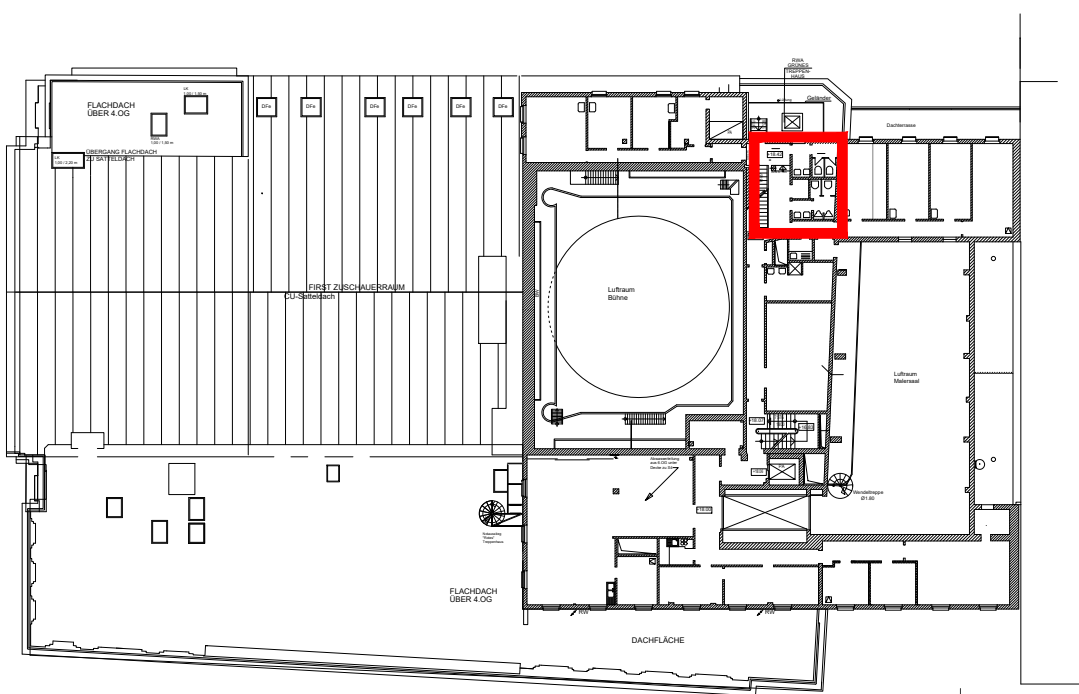

Bauherr

Sprinkenhof

Sprinkenhof GmbH

Burchardstr. 8, 20095 Hamburg  
Tel. 040-33954-336

Bauvorhaben

Thalia Theater  
Raboisien 67  
20095 Hamburg

Maßnahme

Sanierung / Umbau Sanitärräume  
An Steigleitung 01

Planbezeichnung

Sanitär 5.023 / 5.024 / 5.025 WC und  
Putzmittelraum - Umabu

Planungsphase

Ausführungsplanung

Maßstab

Format

Datum

Planersteller

Plannummer: THT\_030\_5\_SA\_SAN\_05\_023\_,-\_F