

## Ansicht Am Alstertor

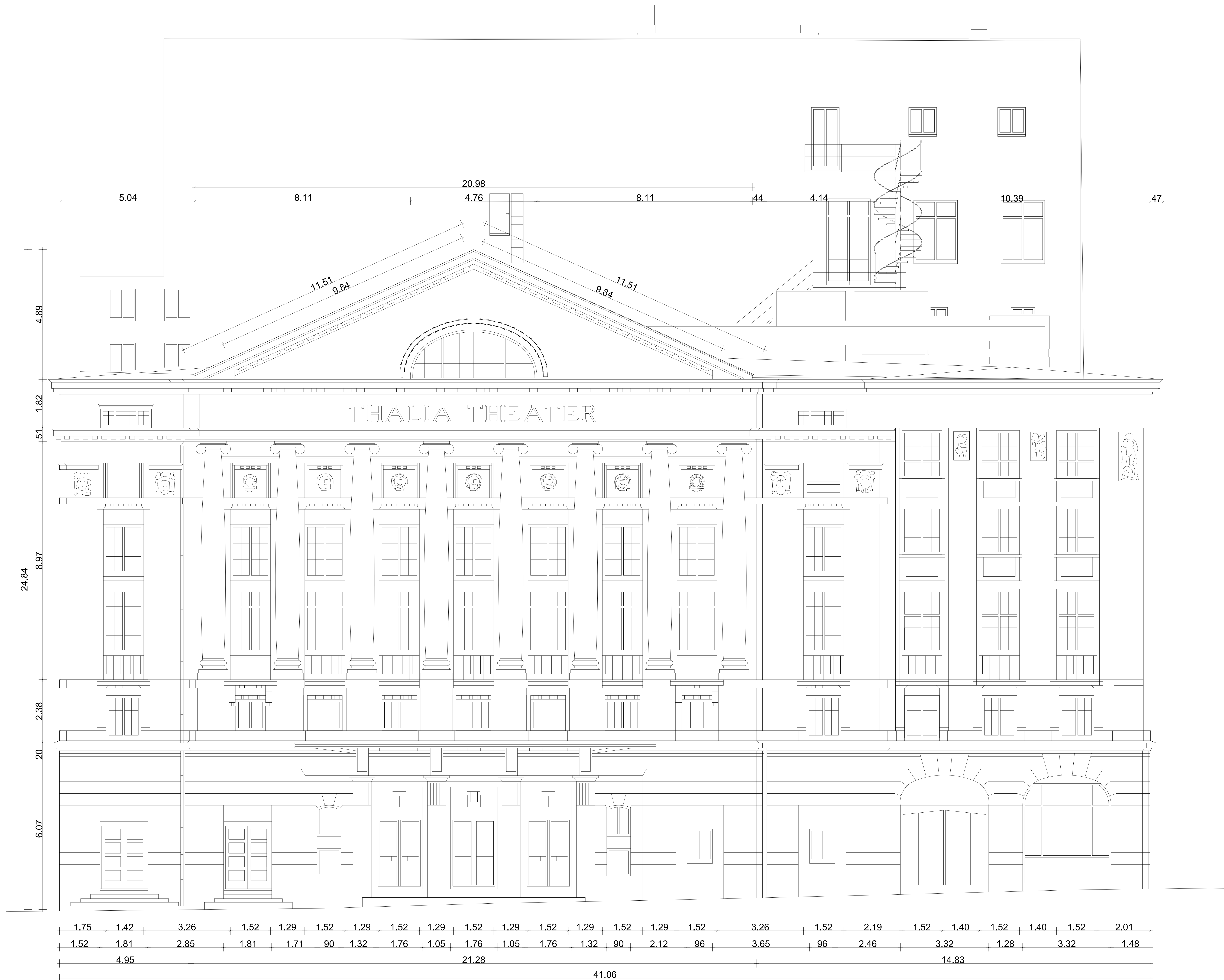

Legende

dazugehörige Zeichnungen:	
Zeichnungsnr.:	Bezeichnung:
THT_091_1_GR_DAC_4a_002_	Dachaufsicht 4a / Übersicht der Bauteile
THT_030_2_AN_UEB_SO_002_-	Ansicht Alstertor / Historisches Gebäude
THT_030_2_AN_UEB_SO_003_-	Ansicht Alstertor / Bühnenturm

Alle Maße sind vor Baubeginn vom Auftragnehmer verantwortlich zu überprüfen!  
Eventuelle Unstimmigkeiten sind vor der Ausführung der Arbeiten durch Rücksprache mit der Bauleitung zu klären.  
Schal-, Bewehrungs- und Ausspannpläne der Fachplaner sind zu beachten.  
Dieser Plan ist nur in Verbindung mit der Statik, dem Brandschutzkonzept und den Haustechnikplänen gültig.  
Unstimmigkeiten mit den Architektplanen sind mit der Bauleitung zu prüfen.  
Räumliche Bezugslinien sind unabhängig von den Maßangaben einzuhaken und vorrangig.  
Alle Höhenangaben, Tür-, Sturz- und Brüstungshöhen beziehen sich auf OKKF.

INDEX	NAME	DATUM	ÄNDERUNGEN UND ERGÄNZUNGEN
-------	------	-------	----------------------------

Projekt: Thalia Theater  
Hamburg

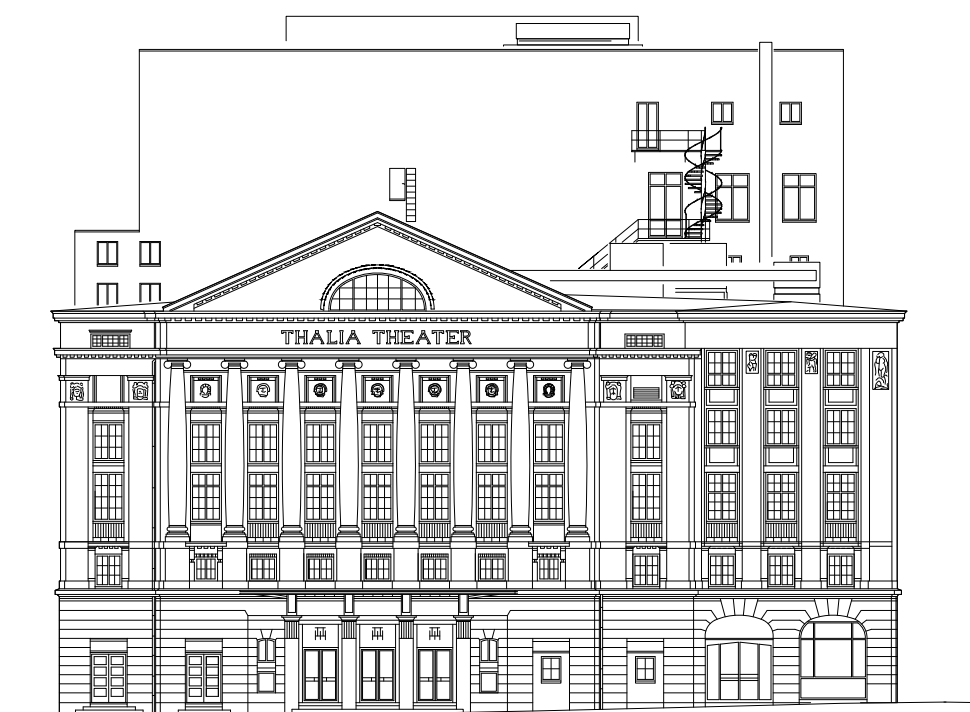

Bauherr	
---------	--



**Thalia Theater**  
Raboltzen 67, 20095 Hamburg

vertreten durch

 **Sprinkenhof**

**Sprinkenhof GmbH**  
Burchardstr. 8, 20095 Hamburg  
Tel. 040-33954-336

Verfasser  
ARGE

**KÖNIG**  
ARCHITEKTUR  
Leitung

KIEBITZHOF 9, 22089 HAMBURG  
T +49 (40) 4143340 - 10 | F +49 (40) 4143340  
thalia@csq-consult.de



Bauvorhaben	
-------------	--

**Thalia Theater**  
Raboisen 67  
20095 Hamburg

Maßnahme	
----------	--

## Bestandsuntersuchung

Planbezeichnung	
-----------------	--

Ansicht Am Alstertor / Südwest

Planungsphase	LPH2		
Maßstab	Format	Datum	Planersteller
1:50	A0 1189x841	07.06.2024	KLÖ

Projekt	Ersteller	UPK	Planobj	Planinst	Esene	B.Nr.	Status
Plannummer: THT_030_2_AN_UEB_SW_001 - F							