

Sanitär 1.042 Dusche - Umbau

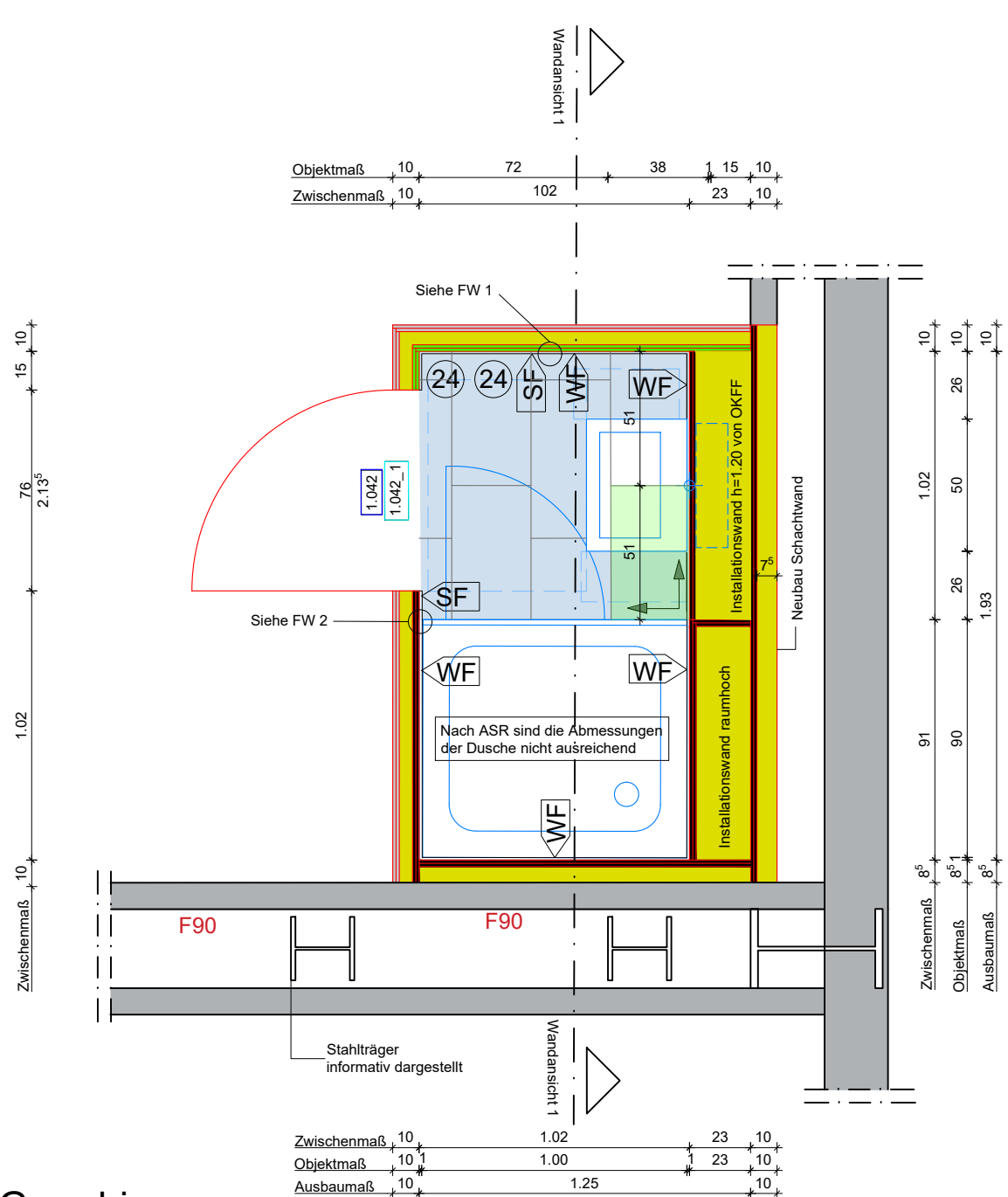

Grundriss

Der vorliegende Ausführungsplan ist für die Trockenbauarbeiten ausschließlich in Verbindung mit dem **Detailplan Wandaufbauten** gültig.

Für die Bauausführung sind beide Planunterlagen zwingend gemeinsam heranzuziehen. Sämtliche Maße, Anschlüsse, Materialien und konstruktive Details sind den entsprechenden Detailzeichnungen zu entnehmen und aufeinander abgestimmt auszuführen.

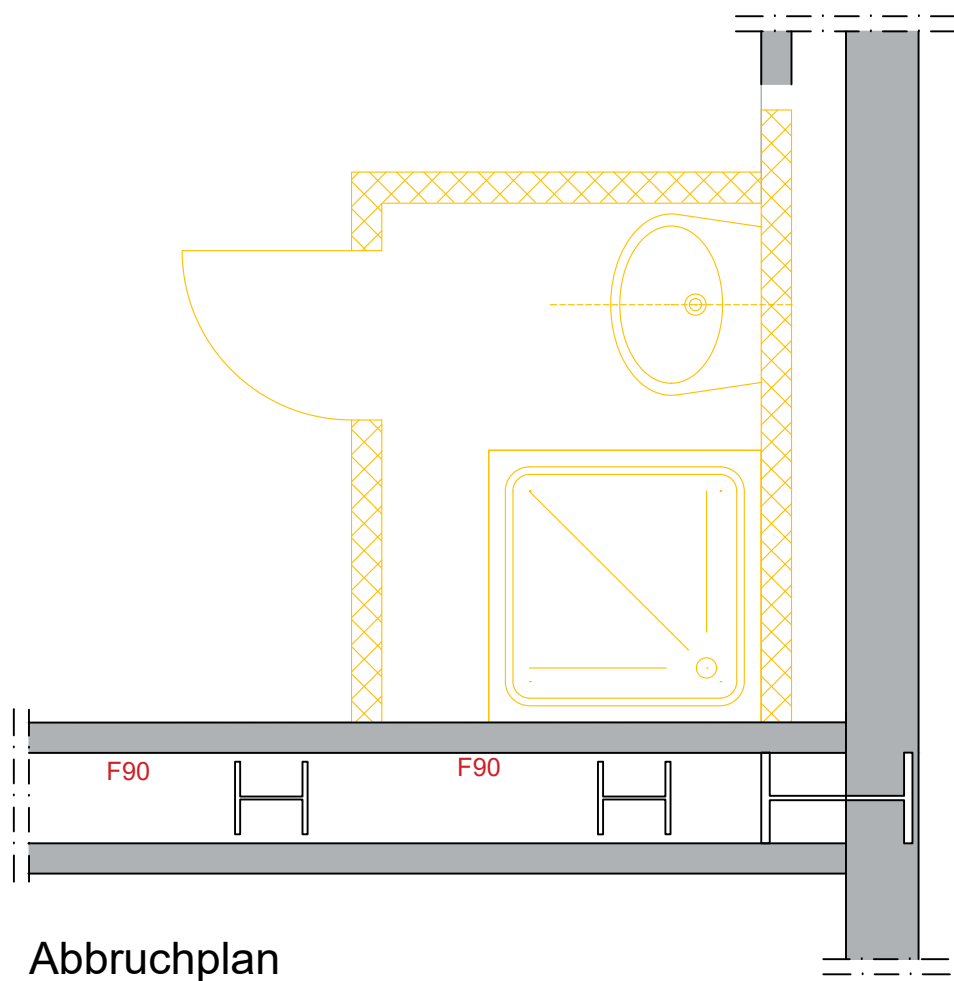

Abbruchplan

Estrich und Bodenfliesen, sowie Wandfliesen an den vorhandenen Wänden und Abhangdecke, sowie Lamellendecke, sind im gesamten Umbaubereich abzubrechen

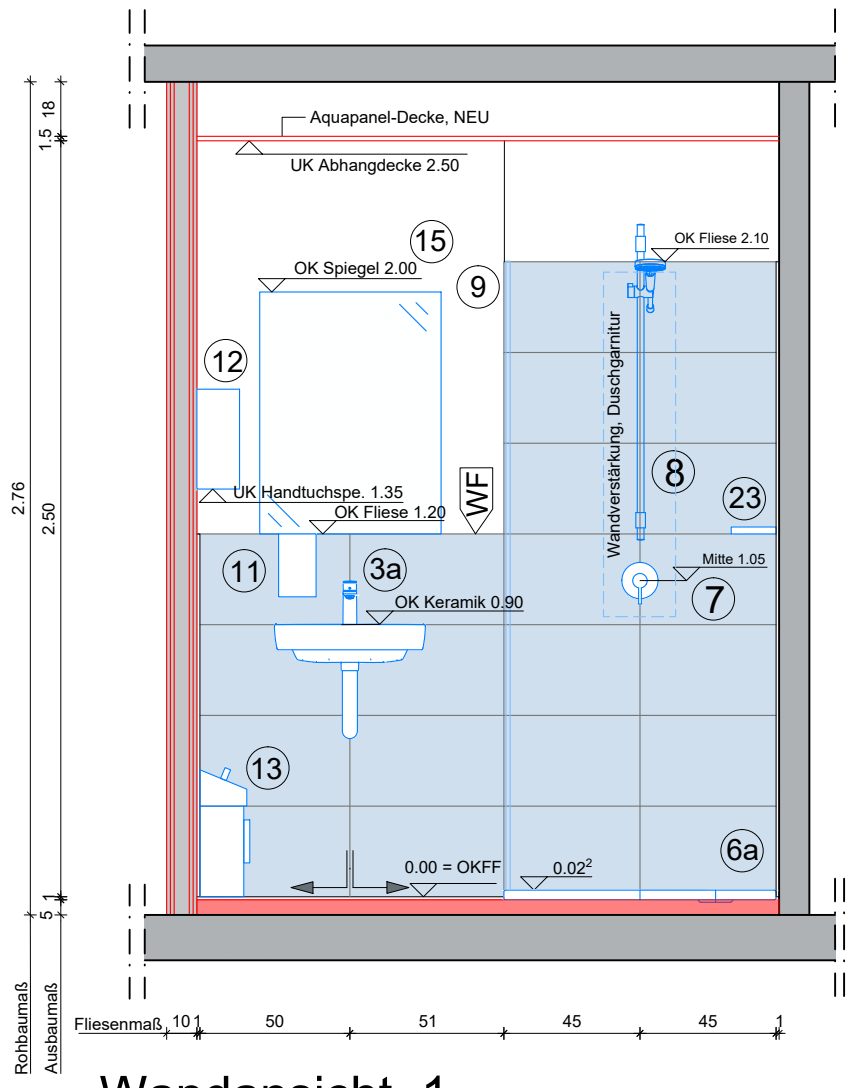

Wandansicht 1

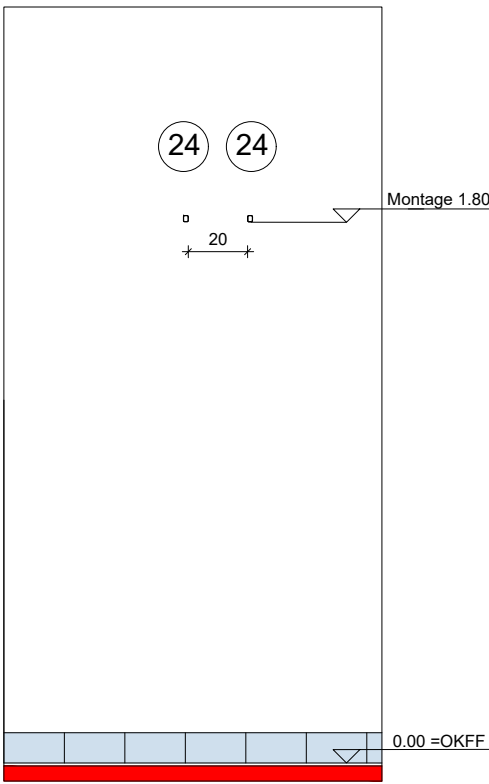

Prinzipskizze, M1:25
Montage von mehreren Wandhaken

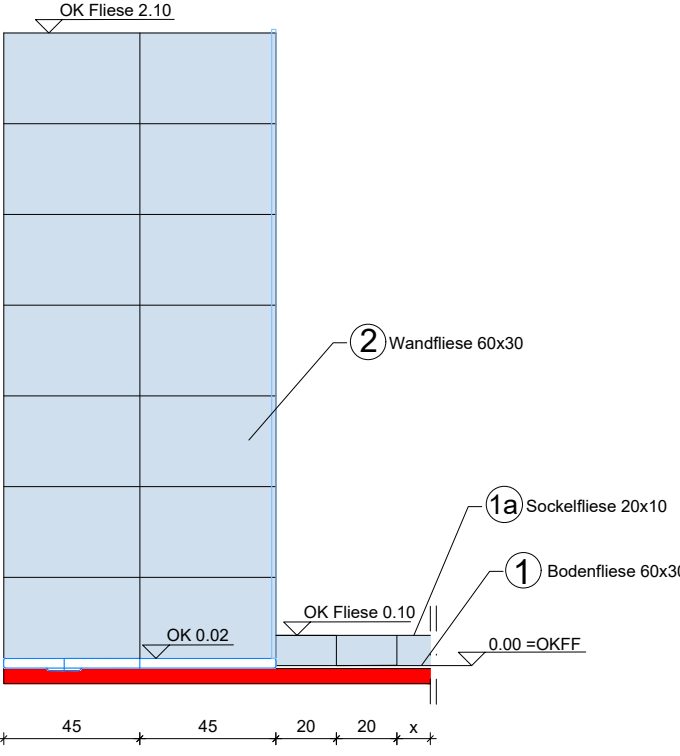

Prinzipskizze FW2, M1:25
Übergang von gefliester Dusche (90x100) zu Sockelfliese

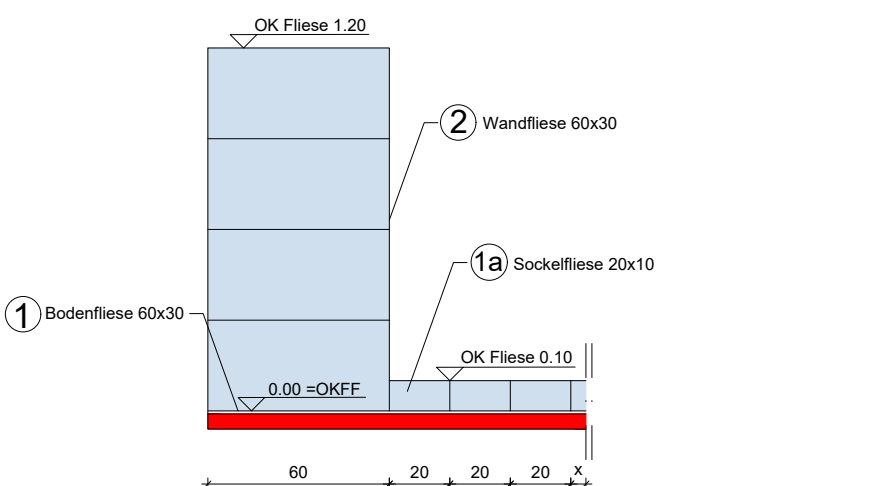

Prinzipskizze FW1, M1:25
Fliesenwechsel von Wandfliese 1.20 m zu Sockelfliese

LEGENDE , PLANUNG DER SANITÄRANLAGEN :

- 1 Bodenfliese : Kermos Newcon
Farbe : grau Art Nr. : 1168145
Abmessung : 30 x 60 cm, 2/3-Verband
Anforderung : R10B
- 1a Sockelfliese : Kermos Newcon
Farbe : grau Art Nr. : 1278123
Abmessung : 10 x 20 cm, passend zur Bodenfliese
- 2 Wandfliese : Princess Ceramic ,Objekta Farbe : weiß, glanz
Art Nr.: OBC100KT3060
Abmessung : 30 x 60 cm, Kreuzverband, liegend verlegt
- 3 Waschtisch : Geberit, Modell : Renova Plan 1 Art. Nr. : 501636008
Abmessung : 60 x 48 cm, Design-Siphon, gem. TGA
Armatur : berührungslos, Hansgrohe Vernis Blend, gem. TGA
- 3a Waschtisch : Geberit, Modell : Renova Plan 1 Art Nr. : 501628008
Abmessung : 50 x 38 cm, Design-Siphon, gem. TGA
Armatur :berührungslos, Hansgrohe Vernis Blend,gem. TGA
- 3b Waschtisch : Geberit, Modell : Renova Plan 1 Art Nr. : 501624001
Abmessung : 45 x 34 cm, Design-Siphon, gem. TGA
Armatur :berührungslos, Hansgrohe Vernis Blend, gem. TGA
- 3c Waschtisch : Geberit, Modell : Renova Plan 1 Art Nr. : 500382011
Abmessung : 36 x 25 cm, Design-Siphon, gem. TGA
Armatur : berührungslos, Hansgrohe Vernis Blend, gem. TGA
- 4 WC : 54 x 35.5 cm, Geberit Renova, Art Nr. : 203050600
ohne Spülrand, WC-Sitz softclose Art Nr. :26146803
- 4a WC , kurz: Geberit Renova Compact, Art Nr. : 500.377.01.1,
49 x 35.5 cm, ohne Spülrand, WC-Sitz, softclose Art Nr. :26146803
- 5 Urinal ohne Deckel , KeraTect Spezial: Renova Plan Art Nr. : 235170600
Urinalspülung durch automatische Auslösung / Sensor , gemäß TGA
- 6 Duschwanne , rutschfest : 90 x 90 cm, Kaldewei Superplan invisible grip
Art Nr. : 384848041001
- 6a Duschwanne , rutschfest : 90 x 100 cm, Kaldewei Superplan invisible grip
Art Nr. : 384900011001
- 6b Duschwanne , rutschfest : 80 x 90 cm, Kaldewei Superplan invisible grip
Art Nr. : 384000011001
- 7 Einhandhebelmischer, Unterputz für Dusche : Hansgrohe, Vernis Blend
Art Nr. : 71667000
- 8 Brauseset für Dusche : Hansgrohe, Vernis Blend, gem. TGA
- 9 Duschtür für Nische : Sicherheitsglas, rahmenlos, nach Vorschlag Ausschreibung
- 10 Leichte Trennwand : Farbe = weiß, nach Aufmass, wenn Sanitärbereiche erstellt wurden.
- 11 Seifenspender : Farbe = Chrom oder Aluminium
- 12 Papierhandtuch-Spender : Farbe = Chrom oder Aluminium
- 13 Papierhandtuch-Abfalleimer : Farbe = Chrom oder Aluminium
- 14 Urinal-Spritzschutz
- 15 Spiegel : Maß = 80 x 120 cm, Wandmontage, Unterkante = 1.20m
Leuchtenauslass mittig, Höhe lt. TGA
- 16 Betätigungsplatte / Drückerplatte für WC : Farbe = weiß, Sigma 20, square
Art Nr. : 115883111
- 18 WC-Rollenhalter mit Ablage : Hansgrohe, Add Storis Art Nr. : 41772000
Farbe = Silber, Chrom oder Aluminium
- 19 WC-Ersatzrollenhalter : Hansgrohe, Add Storis Art Nr. : 41756000
Farbe = Silber, Chrom oder Aluminium
- 20 WC-Bürste : Hansgrohe, Add storis Art Nr. : 41752000
Farbe = Silber, Chrom oder Aluminium
- 21 Hygienebeuteleimer : Hansgrohe, Add Storis Art Nr.:14775000
Farbe = Silber, Chrom oder Aluminium
- 22 Hygienebeutelspender : Hansgrohe, Add Storis Art Nr.: 41773000
Farbe = Silber, Chrom oder Aluminium
- 23 Ablage Dusche : Keuco Universal Art Nr.: 2494301000
Farbe = Silber, Chrom oder Aluminium
- 24 Wandhaken : h = 1.80m Hansgrohe Add Storis, Art Nr. : 41742000
Farbe = Silber, Chrom oder Aluminium
- 25 Ausgussbecken mit Armatur : Farbe = weiß oder Chrom, gem. TGA

Die BEMUSTERUNGSLISTE ist bei der Ausführung immer ausschlaggebend.
Diese deklariert die auszuführenden, mit Bauherr und Nutzer vereinbarten Produkte und Ausstattungen.



genderneutral



Damen



Herren



Putzmittel

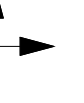

Fliesenbeginn,-und Richtung

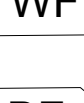

Wandfliese



Bodenfliese



Sockelfliese

Legende

- vorhandene Wände unterschiedlichen Materials
- Neubau Mauerwerk
- Neubau, Leichtbau
- Neubau Sockel / halbhohe Wand
- Bodenfliese
- Abbruch Leichtbau
- Startfliese
- Unterzüge / Schächte
- Bewegungsfläche nach ASR
- gem. Anforderungen aus dem Brandschutzkonzept
- OKFF
- Oberkante Fertigfußboden
- Unterkante
- Türnummer, NEU
- Raumnummer, NEU
- Neubau, Leichtbau aquapanel
- C3 Profil

dazugehörige Zeichnungen:	
Zeichnungsnr.:	
THT_030_5_GR_NEU_01_001	Neubau Wände und Türen Grundriss 1.OG
THT_030_5_GR_ABR_01_001	Abbruch Wände und Türen Grundriss 1. OG
THT_030_5_DE_TRB_XX_001	Detailplan Wandaufbauten

Alle Maße sind vor Baubeginn vom Auftragnehmer verantwortlich zu überprüfen!
Eventuelle Unstimmigkeiten sind vor der Ausführung der Arbeiten durch Rücksprache mit der Bauleitung zu klären.
Schal-, Bewehrungs- und Aussparungspläne der Fachplaner sind zu beachten.
Dieser Plan ist nur in Verbindung mit der Statik, dem Brandschutzkonzept und den Haustechnikplänen gültig.
Unstimmigkeiten mit den Architektenplänen sind mit der Bauleitung zu prüfen.
Räumliche Bezugslinien sind unabhängig von den Maßangaben einzuzahlen und vorrangig.
Alle Höhenangaben, Tür-, Sturz- und Brüstungshöhen beziehen sich auf OKFF.

A	ARA	17.04.2026	Anpassung Sanitärpläne
INDEX	NAME	DATUM	ÄNDERUNGEN UND ERGÄNZUNGEN

Projekt: **Thalia Theater
Hamburg, 1.OBERGESCHOSS**

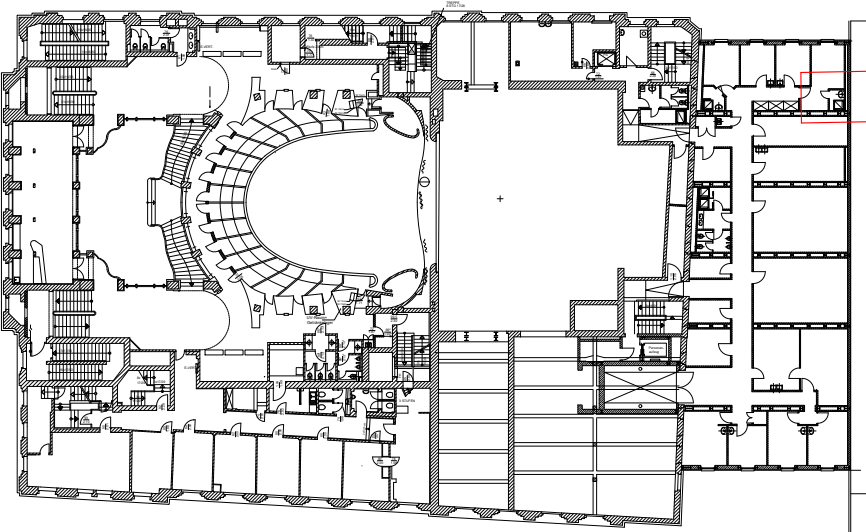

Bauherr
Sprinkenhof
Sprinkenhof GmbH
Burchardstr. 8, 20095 Hamburg
Tel. 040-33954-336

ARGE

Bauvorhaben
Thalia Theater
Raboisen 67
20095 Hamburg

Maßnahme
**Sanierung / Umbau Sanitärräume
an Steigleitung 01**

Planbezeichnung
Raum 1.042 Dusche - Umbau

Planungsphase	LPH 5	Maßstab	Format	Datum	Planersteller
		1:25	A1	26.02.2026	MVO

Plannummer: THT_030_5_SA_SAN_01_042_A_F