

Sanitär 1.016 / 1.017 WC - Umbau

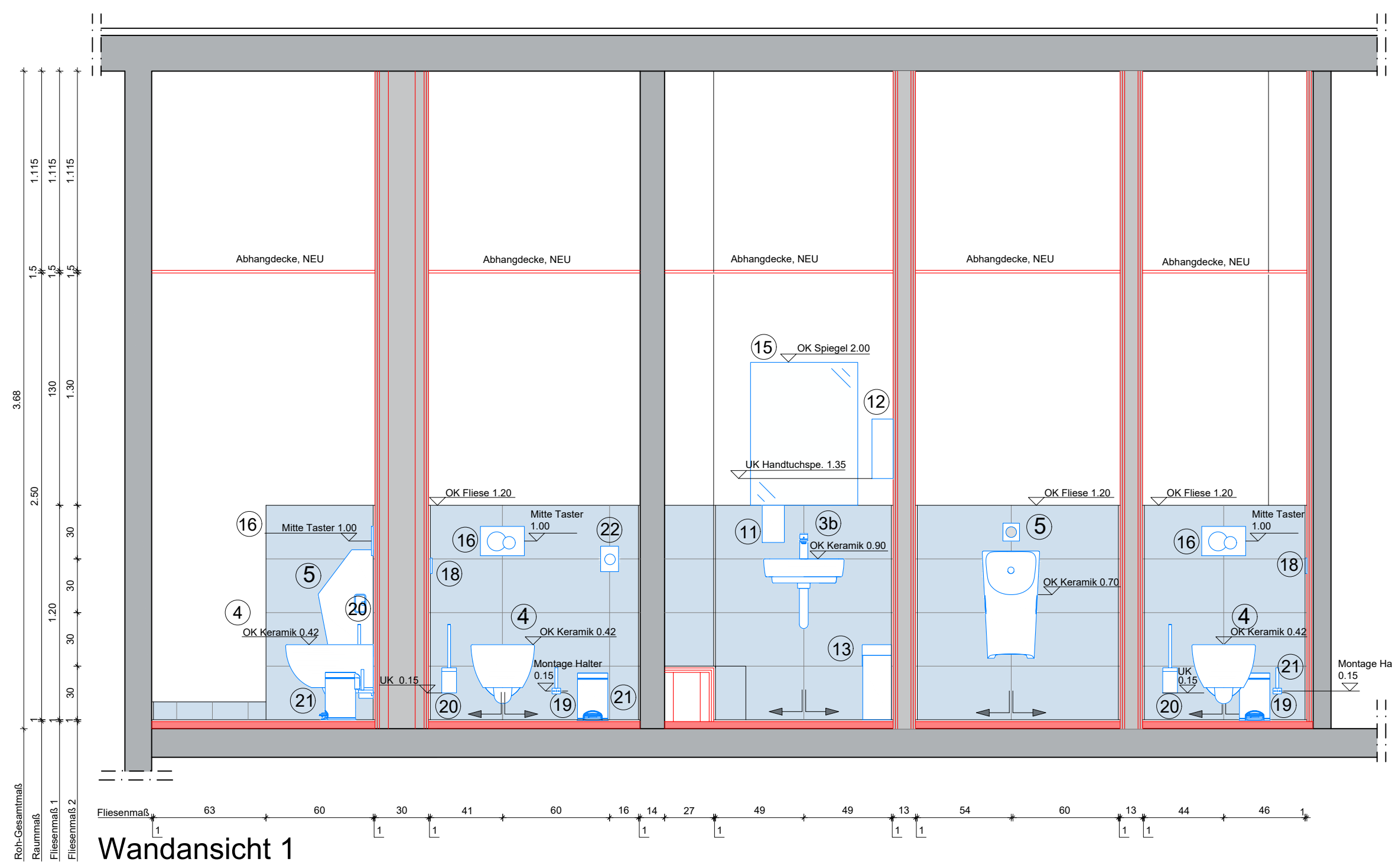

Wandansicht 1

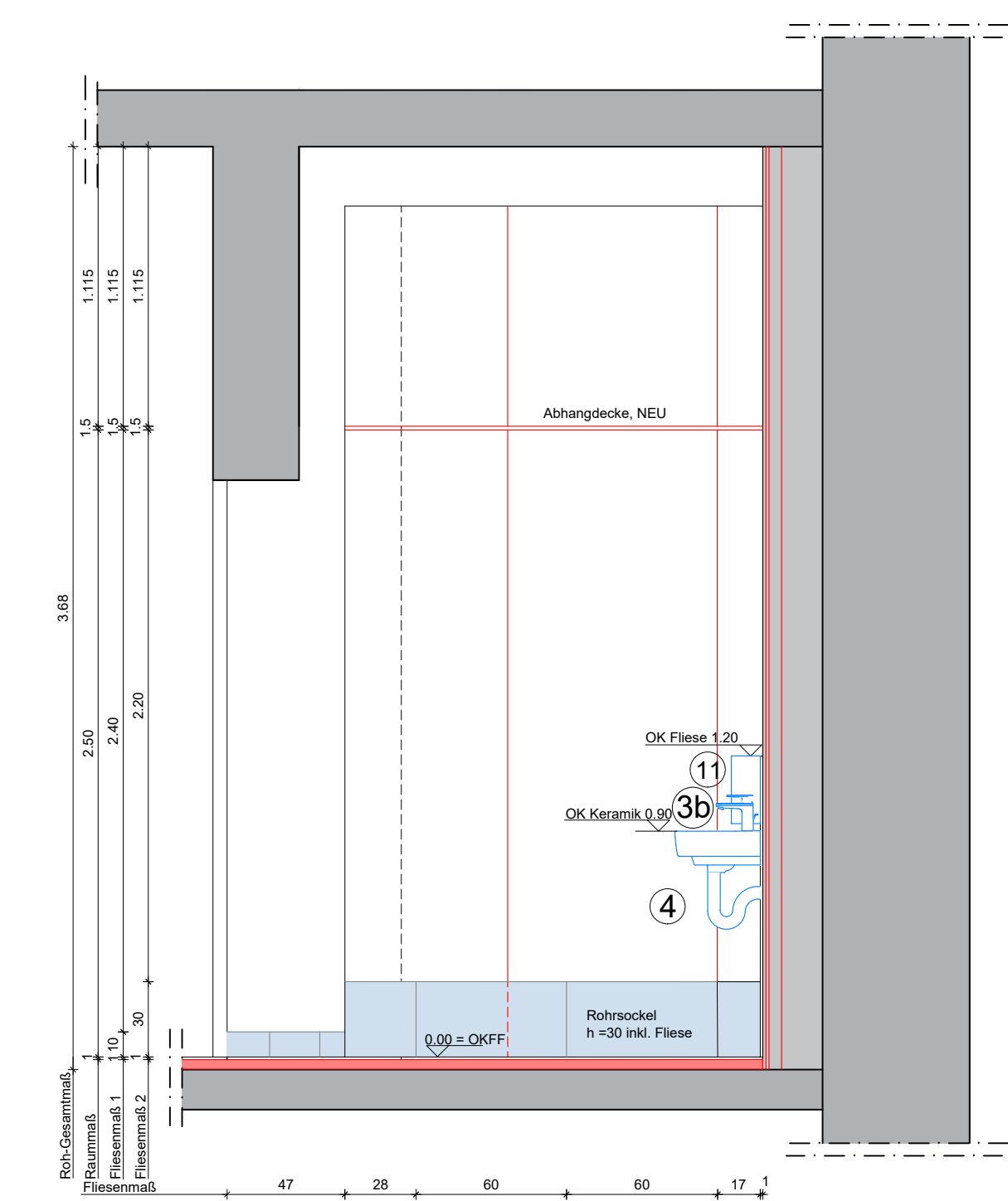

Wandansicht 2

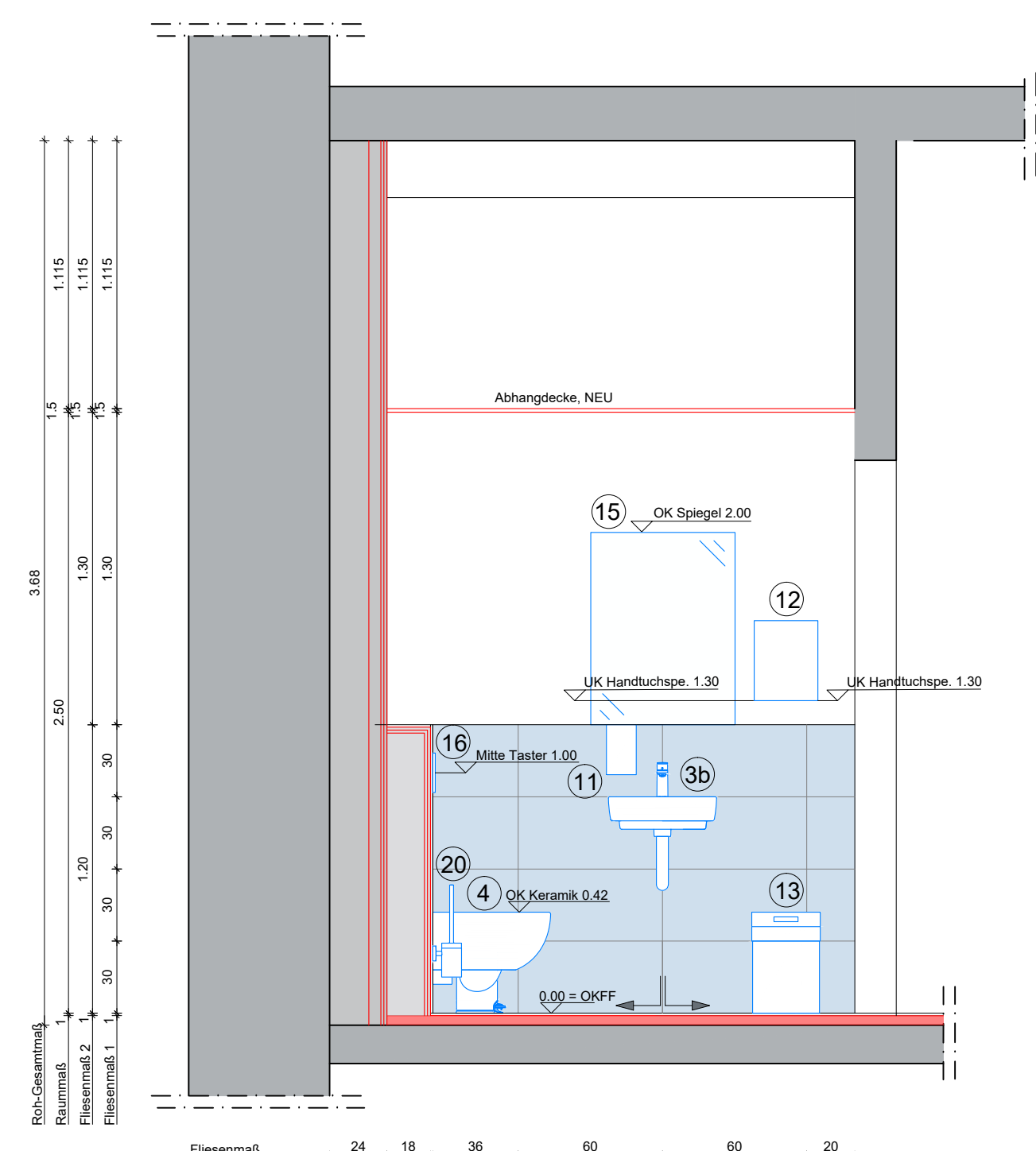

Wandansicht 3

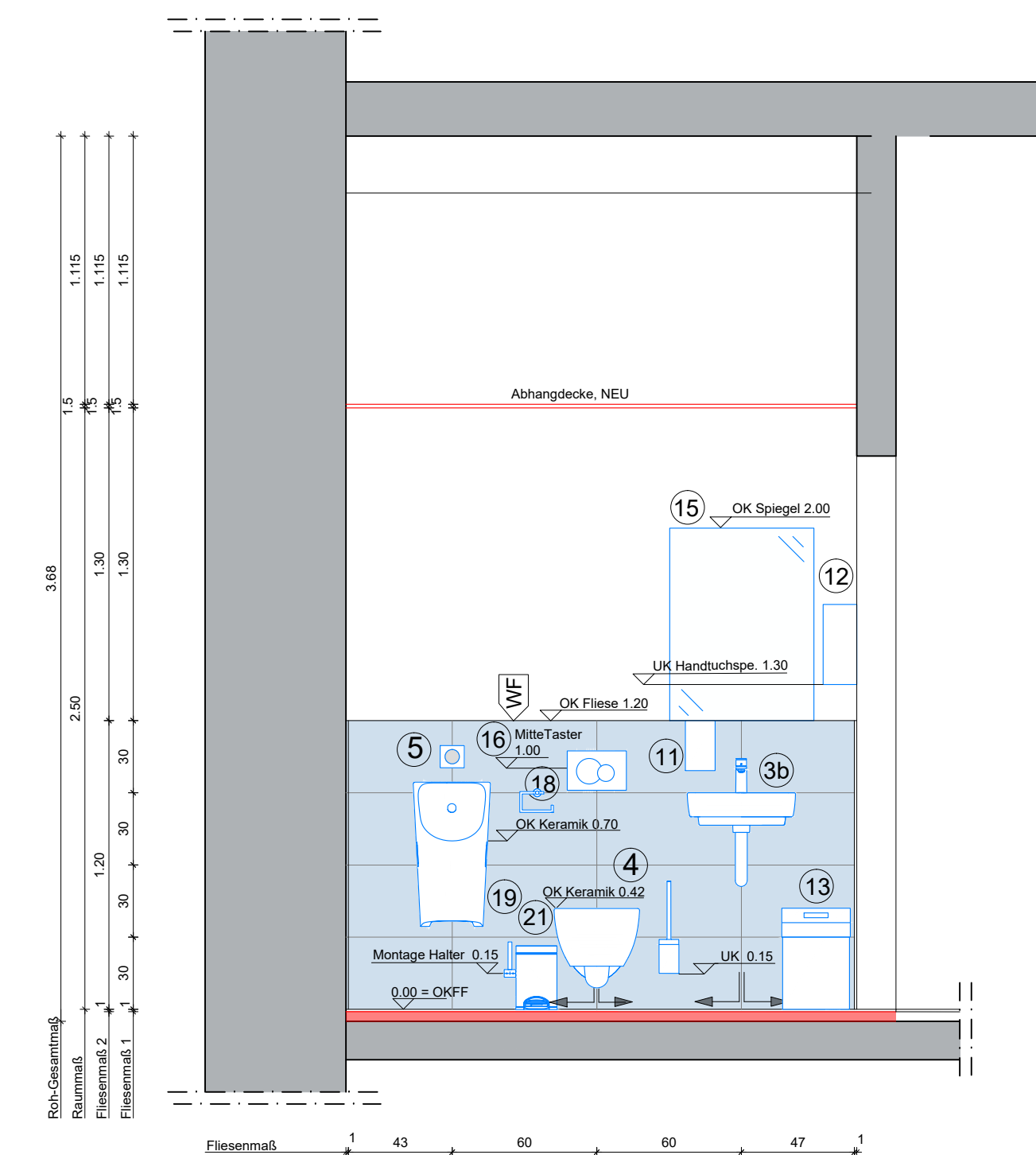

Wandansicht 4

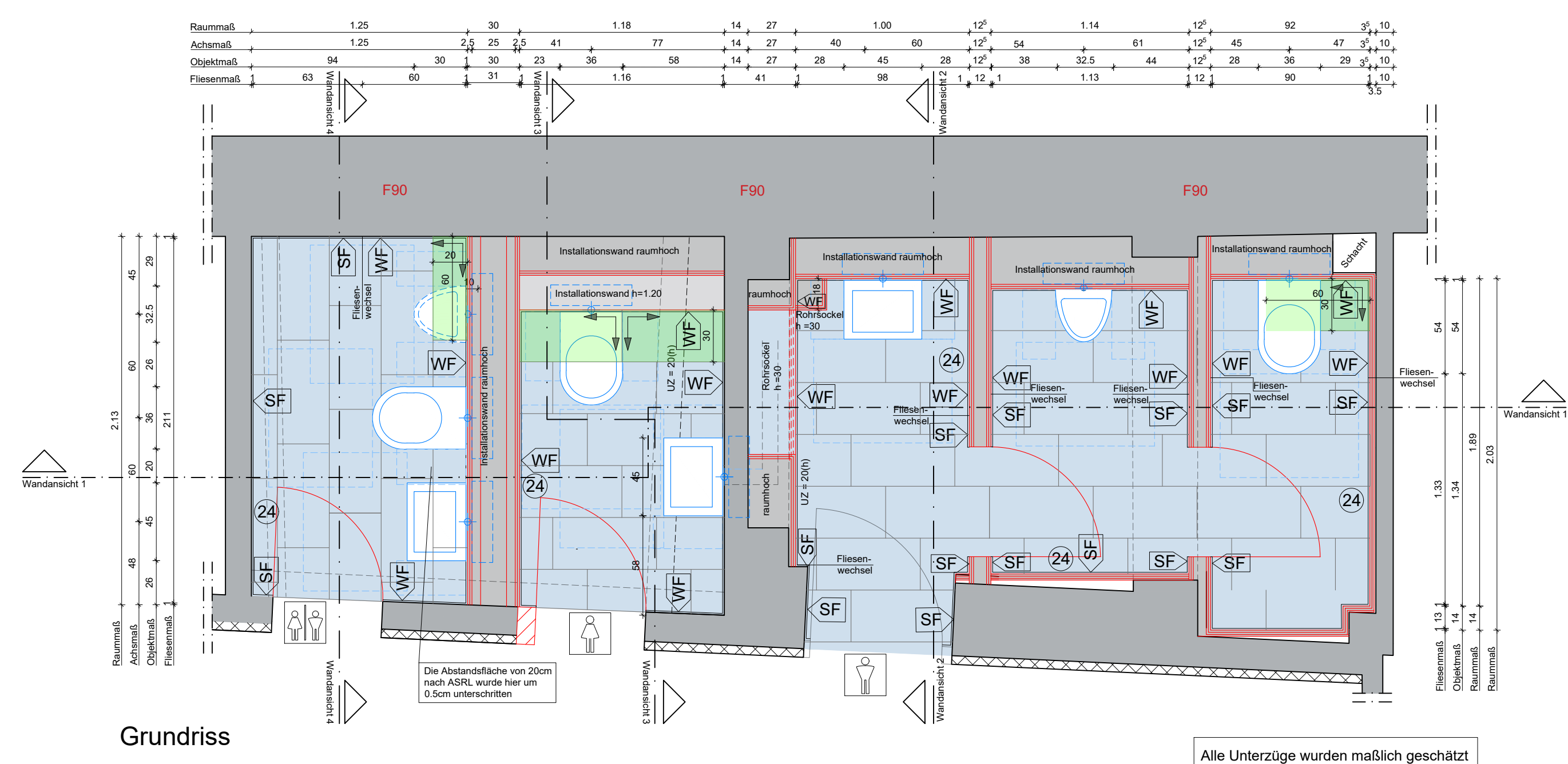

Grundriss

Abbruchplan

Estrich und Bodenfliesen,Wandbekleidung und Wandfliesen an den vorhandenen Wänden sind im gesamten Umbaubereich abzubauen.  
Reet ist von der Unterseite der Decke zu entfernen, die Rabsitzdecke ist abzubauen.

Legende, PLANUNG DER SANITÄRANLAGEN :

- 1 Bodenfliese : Kermos Newcon  
Farbe : grau Art Nr. : 1168145  
Abmessung : 30 x 60 cm, 2/3-Verband  
Anforderung : R10B
- 1a Sockelfliese : Kermos Newcon  
Farbe : grau Art Nr. : 1278123  
Abmessung : 10 x 20 cm, passend zur Bodenfliese
- 2 Wandfliese : Princess Ceramic „Objekta“ Farbe : weiß, glanz  
Abmessung : 30 x 60 cm, Kreuzverband, liegend verlegt
- 3 Waschtisch : Geberit, Modell : Renova Plan 1 Art. Nr. : 501636008  
Abmessung : 60 x 48 cm, Design-Siphon, gem. TGA  
Armatur : berührungslos, Hansgrohe Vernis Blend, gem. TGA
- 3a Waschtisch : Geberit, Modell : Renova Plan 1 Art. Nr. : 501628008  
Abmessung : 60 x 48 cm, Design-Siphon, gem. TGA  
Armatur : berührungslos, Hansgrohe Vernis Blend, gem. TGA
- 3b Waschtisch : Geberit, Modell : Renova Plan 1 Art. Nr. : 501624001  
Abmessung : 45 x 34 cm, Design-Siphon, gem. TGA  
Armatur : berührungslos, Hansgrohe Vernis Blend, gem. TGA
- 3c Waschtisch : Geberit, Modell : Renova Plan 1 Art. Nr. : 500382011  
Abmessung : 36 x 23 cm, Design-Siphon, gem. TGA  
Armatur : berührungslos, Hansgrohe Vernis Blend, gem. TGA
- 4 WC : 54 x 35,5 cm, Geberit Renova, Art. Nr. : 203050600  
ohne Spülrand, WC-Sitz, softclose Art. Nr. : 26146803
- 4a WC, kurz: Geberit Renova Compact, Art. Nr. : 500,377,01.1  
49 x 36,5 cm, ohne Spülrand, WC-Sitz, softclose Art. Nr. : 26146803
- 5 Urinal ohne Deckel „KeraTest Spezial“ Renova Plan Art. Nr. : 235170600  
Urinspülung durch automatische Auslösung / Sensor, gemäß TGA
- 6 Duschwanne, rutschfest : 90 x 90 cm, Kaldewei Superplan invisible grip  
Art. Nr. : 384900011001
- 6a Duschwanne, rutschfest : 90 x 100 cm, Kaldewei Superplan invisible grip  
Art. Nr. : 384900011001
- 6b Duschwanne, rutschfest : 80 x 90 cm, Kaldewei Superplan invisible grip  
Art. Nr. : 384900011001
- 7 Einhandhebelmischer, Unterputz für Dusche : Hansgrohe, Vernis Blend  
Art. Nr. : 71667000
- 8 Brauseset für Dusche : Hansgrohe, Vernis Blend, gem. TGA
- 9 Duschtür für Nische : Sicherheitsglas, rahmenlos, nach Vorschlag Ausschreiber
- 10 Leichte Trennwand : Farbe = weiß, nach Aufmass, wenn Sanitärbereiche erstellt wurden.
- 11 Seifenspender : Farbe = Chrom oder Aluminium
- 12 Papierhandtuch-Spender : Farbe = Chrom oder Aluminium
- 13 Papierhandtuch-Abfalleimer : Farbe = Chrom oder Aluminium
- 14 Urinal-Spritzschutz
- 15 Spiegel : Maß = 80 x 120 cm, Wandmontage, Unterkante = 1.20m  
Leuchteneinlass mittig, Höhe lt. TGA
- 16 Betätigungsplatte / Drückerplatte für WC : Farbe = weiß, Sigma 20, square  
Art. Nr. : 115883111
- 18 WC-Rollenhalter mit Ablage : Hansgrohe, Add Storis Art. Nr. : 41772000  
Farbe = Silber, Chrom oder Aluminium
- 19 WC-Ersatzrollenhalter : Hansgrohe, Add Storis Art. Nr. : 41756000  
Farbe = Silber, Chrom oder Aluminium
- 20 WC-Bürste : Hansgrohe, Add storis Art. Nr. : 41752000  
Farbe = Silber, Chrom oder Aluminium
- 21 Hygienebeuteleimer : Hansgrohe, Add Storis Art. Nr.:41775000  
Farbe = Silber, Chrom oder Aluminium
- 22 Hygienebeutelspender : Hansgrohe, Add Storis Art. Nr.:41773000  
Farbe = Silber, Chrom oder Aluminium
- 23 Ablage Dusche : Keuco Universal Art. Nr. : 2494301000  
Farbe = Silber, Chrom oder Aluminium
- 24 Wandhaken : h = 1,80m Hansgrohe Add Storis, Art. Nr. : 41742000  
Farbe = Silber, Chrom oder Aluminium
- 25 Ausgussbecken mit Armatur : Farbe = weiß oder Chrom, gem. TGA

Die BEMUSTERUNGSLISTE ist bei der Ausführung immer ausschlaggebend.  
Diese deklariert die auszuführenden, mit Bauherr und Nutzer vereinbarten Produkte und Ausstattungen.

- vorhandene Wände unterschiedlichen Materials
- Neubau Mauerwerk
- Neubau, Leichtbau
- Neubau Sockel / halbhohle Wand
- Bodenfliese
- Abbruch Leichtbau
- Startfliese
- Unterzüge / Schächte
- Bewegungsfläche 60/80
- F90 gem. Anforderungen aus dem Brandschutzkonzept
- genderneutral
- Damen
- Herren
- Putzmittel
- Fliesenbeginn,-und Richtung
- WF Wandfliese
- BF Bodenfliese
- SF Sockelfliese
- OKFF Oberkante Fertigfußboden
- UK Unterkante

dazugehörige Zeichnungen:	
Zeichnungsnr.:	
THT_030_5_GR_NEU_01_001_-F	Abbruch Wände und Türen Grundriss 1.OG
THT_030_5_GR_ABR_01_001_-F	Abbruch Wände und Türen Grundriss 1. OG

Alle Maße sind vor Baubeginn vom Auftragnehmer verantwortlich zu überprüfen!  
Eventuelle Unstimmigkeiten sind vor der Ausführung des Abbaus durch Rücksprache mit der Bauleitung zu klären.  
Schul-, Bewehrungs- und Ausstattungspläne der Fachplaner sind zu beachten.  
Dieser Plan ist nur in Verbindung mit den Stück-, dem Brandschutzkonzept und den Hauschutzplänen gültig.  
Unstimmigkeiten mit den Architekturanlagen sind mit der Bauleitung zu prüfen.  
Räumliche Bezugsgrößen sind unabhängig von den Maßangaben anzugeben und vorzugeben.  
Alle Höhenangaben, Tür-, Sturz- und Brüstungshöhen beziehen sich auf OKFF.

INDEX	NAME	DATUM	ÄNDERUNGEN UND ERGÄNZUNGEN
-------	------	-------	----------------------------

Projekt: Thalia Theater  
Hamburg, 1. OBERGESCHOSS

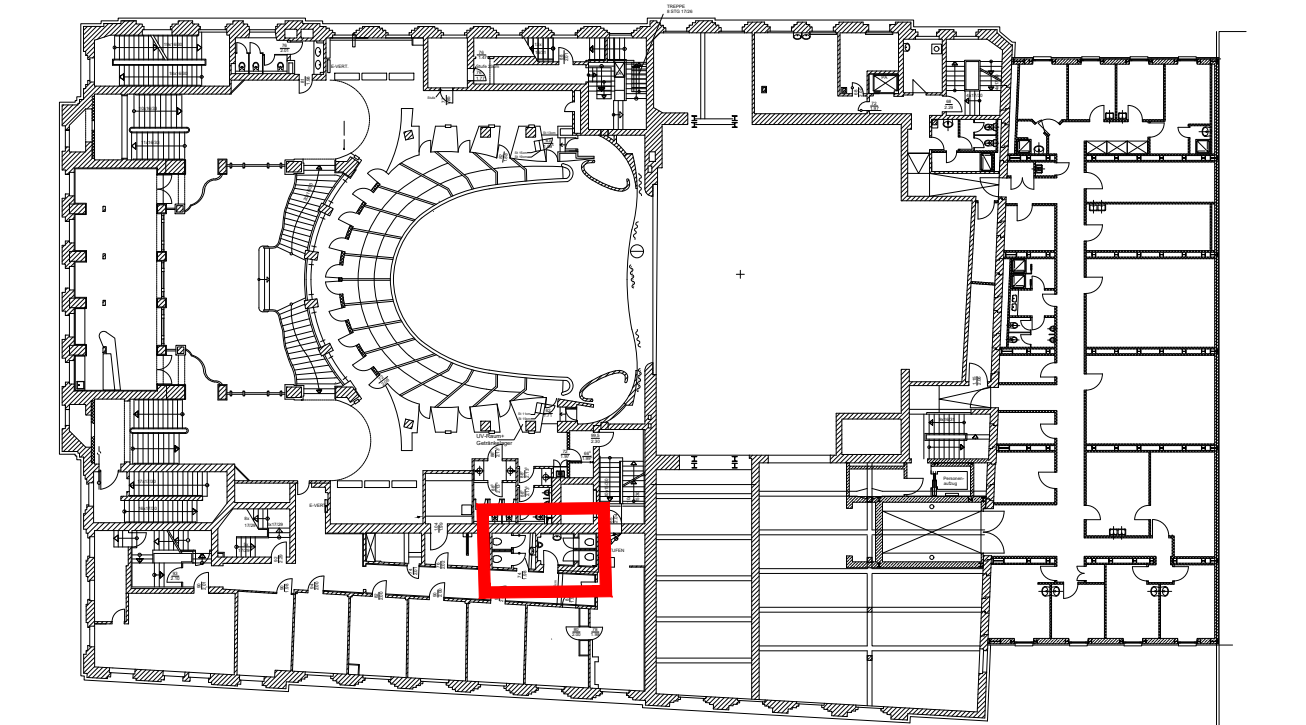

Bauherr	vertreten durch
THALIA	Sprinkenhof
Thalia Theater Rabotsen 67, 20095 Hamburg	Sprinkenhof GmbH Burchardstr. 8, 20095 Hamburg Tel. 040-33954-336

Bauvorhaben	Thalia Theater Rabotsen 67 20095 Hamburg
Maßnahme	Sanierung / Umbau Sanitärräume An Steigleitung 04
Planbezeichnung	Sanitär 1.016 / 0.017 WC - Umbau

Planungsphase	LPH5	Format	Datum	Planersteller
Maßstab	1:25	A0 1189x841	26.02.2026	MVO
Plannummer: THT_030_5_SA_SAN_01_016_-F				