

Schnitt C-C

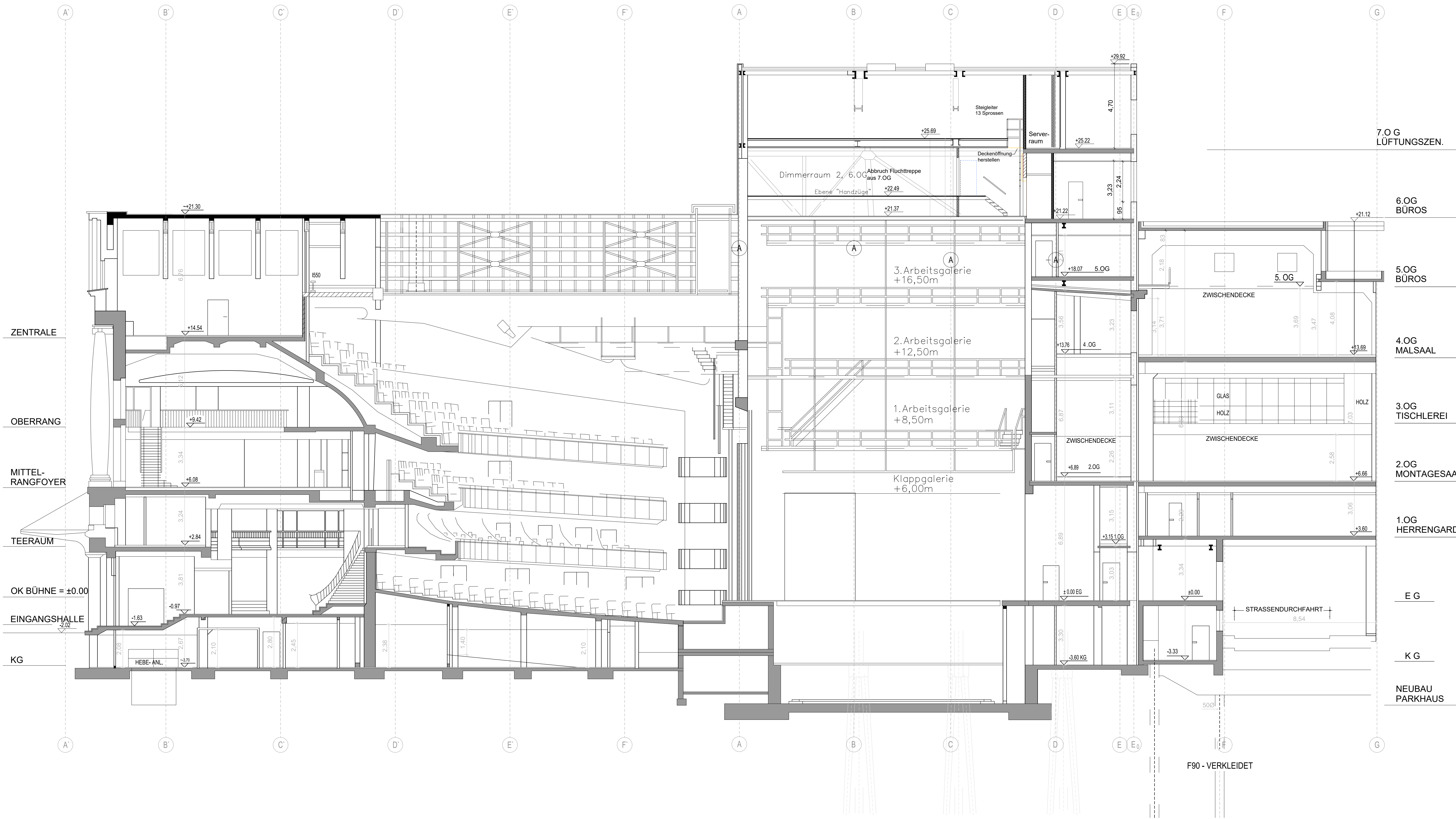

Legende

Bestandswand unbekannten Materials

Alle Maße sind vor Baubeginn vom Auftragnehmer verantwortlich zu überprüfen!  
Eventuelle Umformungen sind vor der Ausführung der Arbeiten durch Rückfrage mit der Bauleitung zu klären.  
Schal-, Bewehrungs- und Ausstattungspläne der Fachplaner sind zu beachten.  
Dieser Plan ist nur in Verbindung mit der Stück-, dem Brandschutzplan und den Haustechnikplänen gültig.  
Umformungen sind mit den Architektenplänen und mit der Bauleitung zu prüfen.  
Raumhöhe Bezugsflächen sind unabhängig von den Maßangaben anzuhaken und voranzug.  
Alle Höhenangaben, Tür-, Sturz- und Brüstungshöhen beziehen sich auf OKFF.

INDEX	NAME	DATUM	ÄNDERUNGEN UND ERGÄNZUNGEN
-------	------	-------	----------------------------

Projekt: Thalia Theater  
Hamburg

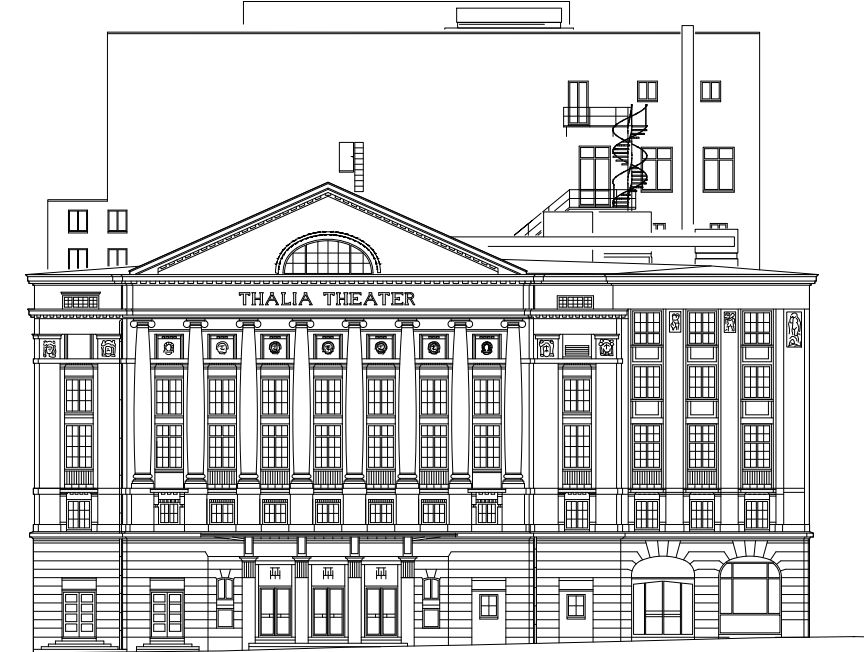

Bauherr

**THALIA**  
Thalia Theater  
Rabotsen 67, 20095 Hamburg

vertreten durch  
**Sprinkenhof**  
Sprinkenhof GmbH  
Burchardstr. 8, 20095 Hamburg  
Tel. 040-33954-336

Verfasser  
ARGE

**KÖNIG**  
ARCHITEKTUR  
Projektleitung  
KIEBITZHOFF 9, 22089 HAMBURG  
T +49 (40) 4143340 - 10 | F +49 (40) 4143340 - 19  
thalia@konig-consult.de

**CSG** Consult GmbH

Bauverfahren

**Thalia Theater**  
Rabotsen 67  
20095 Hamburg

Maßnahme

**Bestandsuntersuchung**

Planbezeichnung

**Schnitt C-C**

Planungsphase	LPH2	Format	Datum	Planersteller
Maßstab	1:100	A0 1189x841	06.06.2024	MVO
Plannummer	THT_091_2_SN_XXX_XX_002_ -_F			