

Schnitt A-A

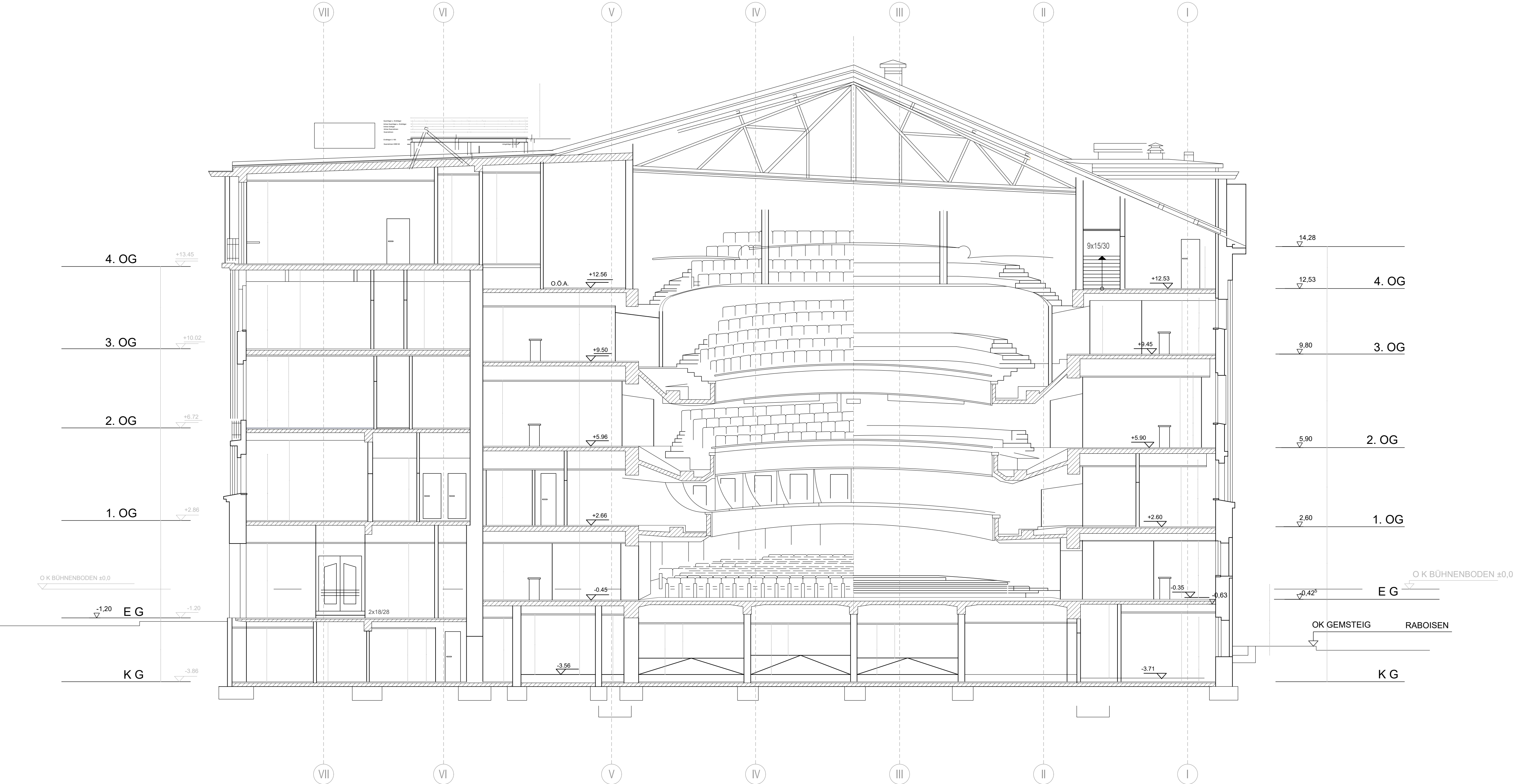

Legende

Bestandswand unbekannten Materials

Alle Maße sind vor Baubeginn vom Auftragnehmer verantwortlich zu überprüfen!
Eventuelle Unstimmigkeiten sind vor der Ausführung der Arbeiten durch Rücksprache mit der Bauleitung zu klären.
Schal-, Bewehrungs- und Aussparungspläne der Fachplaner sind zu beachten.
Dieser Plan ist nur in Verbindung mit der Statik, dem Brandschutzkonzept und den Haustechnikplänen gültig.
Unstimmigkeiten mit den Architektenplänen sind mit der Bauleitung zu prüfen.
Räumliche Bezugslinien sind unabhängig von den Maßangaben einzuhalten und vorrangig.
Alle Höhenangaben, Tür-, Sturz- und Brüstungshöhen beziehen sich auf OKFF.

INDEX	NAME	DATUM	ÄNDERUNGEN UND ERGÄNZUNGEN

Projekt: Thalia Theater
Hamburg

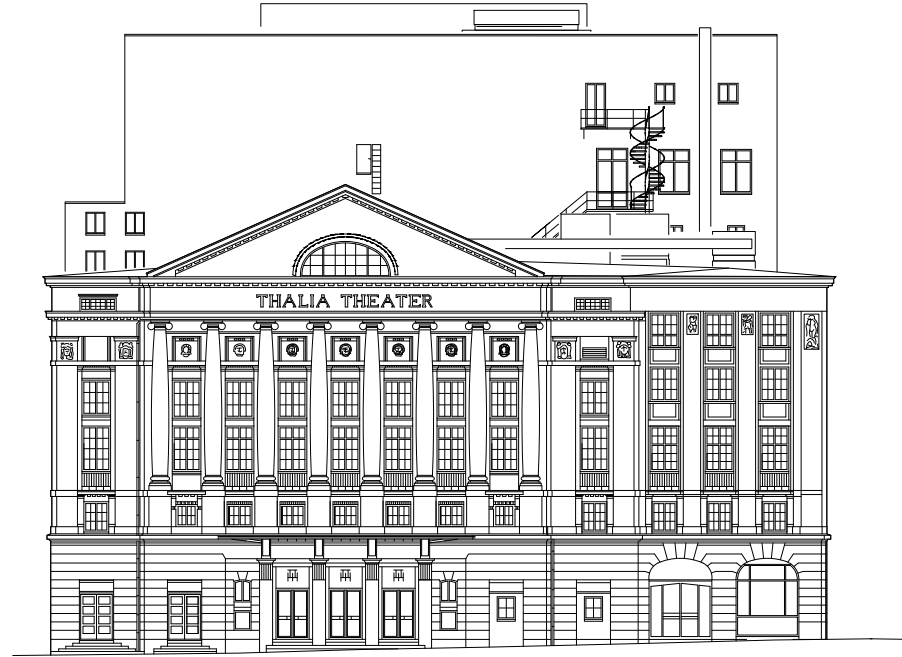

Bauherr



Thalia Theater
Raboisen 67, 20095 Hamburg

vertreten durch



Sprinkenhof GmbH

Burchardstr. 8, 20095 Hamburg
Tel. 040-33954-336

Verfasser

ARGE



Projektleitung



KIEBITZHOF 9, 22089 HAMBURG
T +49 (40) 4143340 - 10 | F +49 (40) 4143340 - 19
thalia@cs-gconsult.de

Bauvorhaben

Thalia Theater
Raboisen 67
20095 Hamburg

Maßnahme

Bestandsuntersuchung

Planbezeichnung

Schnitt A-A

Planungsphase LPH2

Maßstab	Format	Datum	Planersteller
1:100	A1 841x594	06.06.2024	MVO

Plannummer: THT_091_2_SN_XXX_XX_001_-_F